Персидские ковры ручной работы

Даниэль Бикас Ковры

Коллекция 2020–2023

Идеально для:

Художественных музеев и галерей
Дизайнеров интерьеров
Роскошных жилых и коммерческих помещений
Коллекционеров и любителей искусства

Автор: Даниэль Абас Бикас

Спасибо,

папа и мама,

за то, что научили меня ткачеству ковров.

ДАНИЭЛЬ АБАС БИКАС
ИЮЛЬ 2025

Даниэль Бикас ИЗДАНИЕ
ВСЕ ПРАВА ЗАЩИЩЕНЫ

КОНТАКТНАЯ ИНФОРМАЦИЯ

bikasdaniel@gmail.com

WhatsApp: 0098-914-400-5003

danielbikas.com

Содержание

6
ЗАЯВЛЕНИЕ ХУДОЖНИКА

7
Предисловие

8
Раскрывая мастерство: персидские ковры ручной работы Даниэля Бикаса с оригинальными эскизами.

11
РОЛЕВЫЕ МОДЕЛИ НАВСЕГДА

18
Вечная элегантность персидских настенных ковров Даниэля Бикаса: искусство вне традиций.

22
Где наследие встречается с высоким дизайном: Индивидуальные мотивы пальметты в персидских коврах.

26
ЖИВОТНЫЕ И ВОДЫ

32
Когда картины становятся гобеленами: причудливые миры на персидских ткацких станках.

38
Разнообразие возможностей для заказа ковров Даниэл Бикас.

41
Вплетая дух Индии в персидский шелк.

56
БЕСКОНЕЧНОСТЬ

62
Мосты через континенты: красота африканских мотивов в персидских коврах тонкой работы.

69
Многоязычный разум: влияние полиглотизма на художественное выражение.

72
СВОБОДА

78
Когда миниатюры становятся монументальными: Персидские миниатюрные картины как настенные ковры.

86
Застывшая элегантность, теплые переплетения: Персидские ковры в скандинавском духе.

90
Химические vs натуральные красители.

94
Сотрудничество с Daniel Bikas Rugs: Уникальная возможность для инвесторов и ценителей искусства.

98
СЕМЕЙНЫЙ НАСТЕННЫЙ КОВЁР

103
Потенциал сотрудничества между коврами Daniel Bikas и престижными дизайнерами интерьеров.

106
БЕЗ КЛЕТКИ

112
KPSI в персидских коврах

114
Персидская каллиграфия на настенных коврах.

120
АРАБЕСКА

126
Ковер ручной работы в персидском стиле с вашим фирменным оттенком.

129
ПРОСВЕЩЕНИЕ

135
Наследие Тебриза, сотканное из шелка, Персидский ковер, захватывающий каждую деталь.

139
СИНГУЛЯРНОСТЬ

145
Ковры Даниэля Бикаса:
Новая граница для сотрудничества с художественными галереями.

149
ТАНГО ЛЮБВИ

155
Отголоски прошлого:
шедевры, возрожденные в роскошных узорах.

159
СИМВОЛИЗМ

165
Искусство как средство философского исследования: Создание идей, а не только объектов.

168
ЗАГАДКА РЕАЛЬНОСТИ

174
Искусство дипломатии: почему персидские ковры ручной работы – идеальные подарки между странами.

177
Глобальные взгляды коренных народов, сотканные в персидском шелке.

198
Ткачество идентичности:
немецкая карта, флаг и эмблема
в тонких шелковых персидских коврах.

ЗАЯВЛЕНИЕ ХУДОЖНИКА

Вы когда-нибудь задумывались, как одному художнику удается сочетать богатую историю персидского ковроткачества с современным графическим дизайном и искусством? Представьте себе: Даниэль Бикас, мастер своего дела, переплетает свои разнообразные биографические данные, чтобы создавать завораживающие произведения, говорящие сами за себя. Добро пожаловать в мир ковров Даниэля Бикаса, где каждый ковер – это не просто предмет декора, а уникальное произведение искусства, которое никогда не будет повторено.

Даниэль не просто ткет ковры, он ткет истории? Через свою уникальную перспективу он направляет не только свою собственную креативность, но и эмоции и переживания окружающих в свои замысловатые произведения искусства.

Его основной художественный стиль – “Символизм” – метод, который наполняет смыслом каждое волокно, каждый узелок. Объединяя различные техники ткачества, дизайны, красители и материалы, он создает шедевры, которые не только визуально ошеломляют, но и глубоко проникают в суть вещей.

Представьте себе переплетение нитей символизма и традиций, создающих гобелен выражения, не похожий ни на один другой. Через свои ковры он приглашает вас исследовать мир, где искусство выходит за рамки простой эстетики и становится сосудом для общего человеческого опыта.

Ковер, который является символом индивидуальности, свидетельством мастерства и креативности его создателя. Даниэль Бикас, начинающий художник, использует технику персидского ковра не только для функциональности, но и в качестве холста для своего художественного выражения. Результат? Ковры, которые не только красивы по дизайну, но и обещают стать выгодной инвестицией.

Эти ковры, каждый из которых является единственным произведением непревзойденного мастерства, готовы стать востребованными сокровищами в мире аукционов. Сочетание художественного видения с традиционным мастерством гарантирует, что владение ковром Даниэля Бикаса – это не просто привилегия, а стратегическая инвестиция в красоту и будущий потенциал.

По образованию он фармацевт и переводчик.

Предисловие

Добро пожаловать в мир персидских ковров ручной работы от DANIEL BIKAS. За последние четыре года я вложил сердце и душу в создание этих уникальных изделий, каждое из которых является плодом любви. Эти ковры — больше, чем просто предметы декора; это истории, сотканные из нитей истории, традиций и личной преданности. Я сохранил их для искушенных покупателей искусства, которые понимают их реальную ценность и ценят мастерство, которое они представляют.

Чтобы поделиться видением и мастерством ковров Daniel Bikas с более широкой аудиторией, мы готовим переводы книги на несколько основных мировых языков. Эта инициатива направлена на установление связи с энтузиастами ковров, коллекционерами, кураторами и любителями дизайна по всему миру, преодолевая языковые барьеры, чтобы отпраздновать универсальный язык искусства, символизма и мастерства.

Помимо демонстрации самих ковров, эта книга содержит полное фото освещение процесса изготовления. От первоначальных эскизов дизайна до последних узелков, завязанных с точностью, документируется каждый этап создания. Эти изображения предлагают заглянуть за кулисы, в преданность делу, мастерство и художественное мастерство, которые вкладываются в создание каждого изделия.

В дополнение к празднованию искусства ковроткачества я написал редакционные статьи, направленные на развитие сотрудничества с архитекторами, дизайнерами интерьеров, музеями, коллекционерами искусства, инвесторами и всеми, кто разделяет страсть к коврам. Я верю, что эти ковры могут дополнить потрясающие интерьеры, обогатить музейные коллекции и служить ценными инвестициями.

Я приветствую ваши идеи, предложения и возможности для сотрудничества. Будь вы художник, дизайнер, коллекционер или просто тот, кто ценит замысловатую красоту ковров ручной работы, ваши отзывы и сотрудничество могут вдохновить мое путешествие и улучшить будущее этого ремесла.

Раскрывая мастерство: персидские ковры ручной работы Даниэля Бикаса с оригинальными эскизами.

В мире персидского ремесла Даниэль Бикас переосмыслил то, как мы воспринимаем и ценим ковры ручной работы. Но что на самом деле выделяет его коллекцию, так это революционная концепция: впервые в истории эти изысканные ковры поставляются вместе со своими оригинальными эскизами.

Единственные в своем роде творения.

Каждый ковер в коллекции Даниэля Бикаса — уникальное произведение искусства. Созданные вручную с тщательным вниманием к деталям, ковры никогда не бывают одинаковыми. Индивидуальность каждого изделия гарантирует, что оно несет свою историю, делая его заветным владением для будущих поколений.

Первое в мире предложение.

Беспрецедентный шаг Даниэля Бикаса — представить владельцам как ковер, так и его оригинальный эскиз. Эта новаторская концепция повышает ценность ковров, давая покупателям редкое представление о творческом пути, стоящем за их изделием. Для коллекционеров и любителей искусства владение как ковром, так и его эскизом равносильно обладанию частью истории.

Преимущества обладания единственными в своем роде персидскими коврами ручной работы с относящимися к ним оригинальными эскизами.

1. Подлинность и происхождение.

Включение оригинального эскиза или дизайнерских набросков вместе с ковром обеспечивает неоспоримое доказательство его подлинности и мастерства. Покупатели могут проследить происхождение ковра, повышая его ценность как произведения искусства.

2. Повествовательная привлекательность.

Эскиз служит осязаемым повествованием о пути ковра, от замысла до завершения. Это добавляет эмоциональное и культурное измерение к покупке, которое может глубоко резонировать с клиентами, особенно с коллекционерами или любителями искусства.

3. Эксклюзивная привлекательность.

Сочетание ковра с его оригинальным эскизом подчеркивает его уникальность. Эта эксклюзивность делает продукт более желанным, особенно для покупателей роскоши, которые ищут предметы с уникальной, незаменимой ценностью.

4. Образовательная и художественная ценность.

Эскизы демонстрируют мастерство и технические навыки процесса изготовления ковров, обучая клиентов сложности процесса. Это может повысить их оценку ремесла и оправдать более высокую цену.

5. Повышенная воспринимаемая ценность.

Продажа эскиза вместе с ковром превращает продукт в предмет коллекционирования, увеличивая его воспринимаемую ценность. Покупатели могут рассматривать его как инвестицию, учитывая сочетание тонкого мастерства и исторической документации.

6. Сохранение культурного наследия.

Персидские ковры ручной работы являются значительной частью культурной истории. Включение оригинального эскиза подчеркивает сохранение традиционных методов и художественного наследия, что может понравиться культурно сознательным покупателям.

7. Маркетинговое преимущество.

Это уникальное предложение выделяет бренд Даниэля Бикаса на рынке. Это позволяет использовать креативные маркетинговые стратегии, такие как кампании по рассказыванию историй или эксклюзивные выставки, чтобы привлечь внимание к мастерству и художественности, стоящим за вашими коврами.

8. Личная связь.

Покупатели часто чувствуют более сильную связь с изделием, когда понимают усилия и видение, стоящие за ним. Эскиз служит мостом между намерениями художника и признанием покупателя, воспитывая чувство собственности и гордости.

Сочетая эти ковры ручной работы с их оригинальными эскизами, Бикас не только повышает привлекательность продукта, но и подчеркивает значимость мастерства, традиций и художественности в глазах своих клиентов.

ROLE MODELS FOREVER

Вы когда-нибудь задумывались, кто является ролевыми моделями для молодого поколения в различных областях? От кинематографа до науки, от космоса до социальных движений, есть влиятельные фигуры, формирующие умы завтрашнего дня. Давайте углубимся в 24 выдающихся личности, которые устанавливают высокую планку для стремящейся молодежи во всем мире. Эти образцы для подражания из разных слоев общества и областей демонстрируют, что величие не знает границ. Их истории зажигают искры возможностей в молодом поколении, побуждая их мечтать о большем и оказывать положительное влияние на мир.

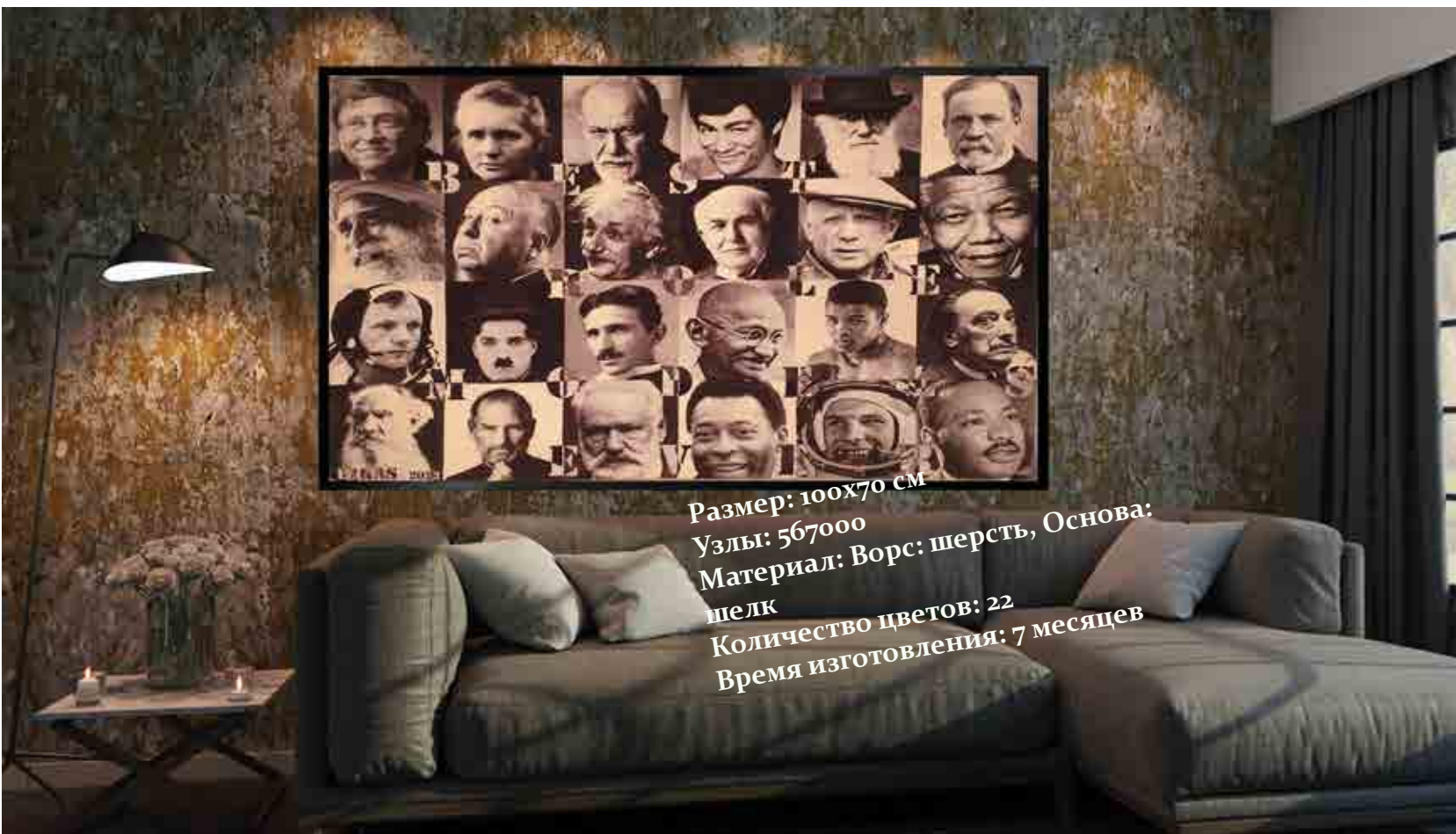

Размер: 100x70 см
Узлы: 567000
Материал: Ворс: шерсть, Основа: шелк
Количество цветов: 22
Время изготовления: 7 месяцев

BEST
PEOPLE
MIDDLE
EVIL
LUCAS 2023

Тканые легенды: Искусство персидского настенного ковра в честь 24 мировых икон.

Этот ковер является свидетельством непреходящей силы ролевых моделей и мастерства традиционного персидского ремесла, созданного с исключительным вниманием к деталям.

В центре ковра - галерея из 24 портретов, каждый из которых изображает известную личность из различных областей. Эти люди, выбранные как “лучшие ролевые модели в истории”, охватывают области науки, спорта, литературы, кинематографа, освоения космоса, технологий, искусства и духовности. От культовых ученых до легендарных спортсменов, от знаменитых писателей до прозорливых художников - каждый портрет является данью уважения их выдающимся достижениям и вдохновляющему влиянию.

Портреты сотканы с тщательной заботой, передавая суть каждого человека. Их лица, выражения и наряды переданы с реалистичной детализацией, приглашая к созерцанию и восхищению. Ворс ковра изготовлен из высококачественной шерсти, обеспечивающей роскошную текстуру, мягкую на ощупь. Цветовая палитра ковра, переходящая от белого к черному в тонких градиентах, добавляет глубину и изысканность композиции.

На заднем плане фраза “лучшие ролевые модели в истории” элегантно вплетена в сложный дизайн ковра. Буквы вытканы с помощью деликатных узоров и мотивов, создавая визуальную гармонию, которая дополняет портреты. Эта фраза служит постоянным напоминанием о цели ковра: чествовать и отдавать дань уважения тем, кто оказал lasting impact на мир.

Этот персидский настенный ковер - не просто декоративное изделие; это гобелен вдохновения, дань уважения людям, которые сформировали наше понимание мира и продолжают вдохновлять нас сегодня. Это свидетельство непреходящей силы ролевых моделей и мастерства персидского ремесла.

Subject

Dey. 4 Month 10 Year 2023

Dear Sadhguru

In a world of superficial celebrities and bad role models for coming generations, I selected 24 quintessential role models from 19 and 20 centuries which you are one of them to send a clear message to the world that we need to value these persons and assist them who are alive to guide the world in right direction and get inspirations from deceased ones.
The portrait of 24 characters with the "BEST ROLE MODELS EVER" message has been crafted as hand-knotted Persian fine rug. The specifications are at the site
For a better tomorrow.

Best Regards
Daniel Abas Bikas

D. Bikas

DANIEL BIKAS
Persian Hali Rugs
Iran-Tabriz

- 4 OCT 2023

Subject.

Dey. 4 Month 10 Year. 2023

Dear Bill Gates

In a world of superficial celebrities and bad role models for coming generations, I selected 24 quintessential role models from 19 and 20 centuries which you are one one of them to send a clear message to the world that we need to value these persons and assist them who are alive to guide the world in right direction and get inspirations from the deceased ones. The portrait of 24 characters with the "BEST ROLE MODELS EVER" message has been crafted as an hand-knotted Persian fine rug. The specifications are at the website.

For a better tomorrow.

Best Regards

Daniel Abas Bikas

DANIEL BIKAS
Persian Wall Rugs
Iran-Tabriz
4 OCT 2023

Эволюция ковра

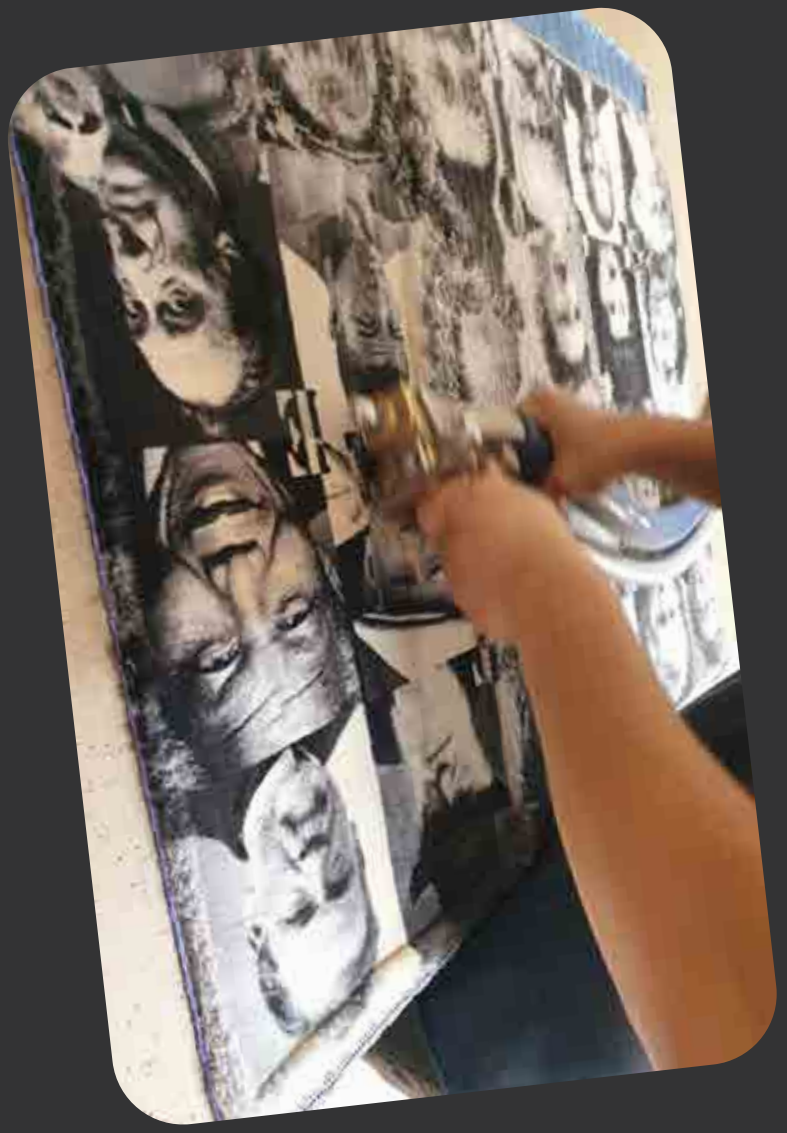

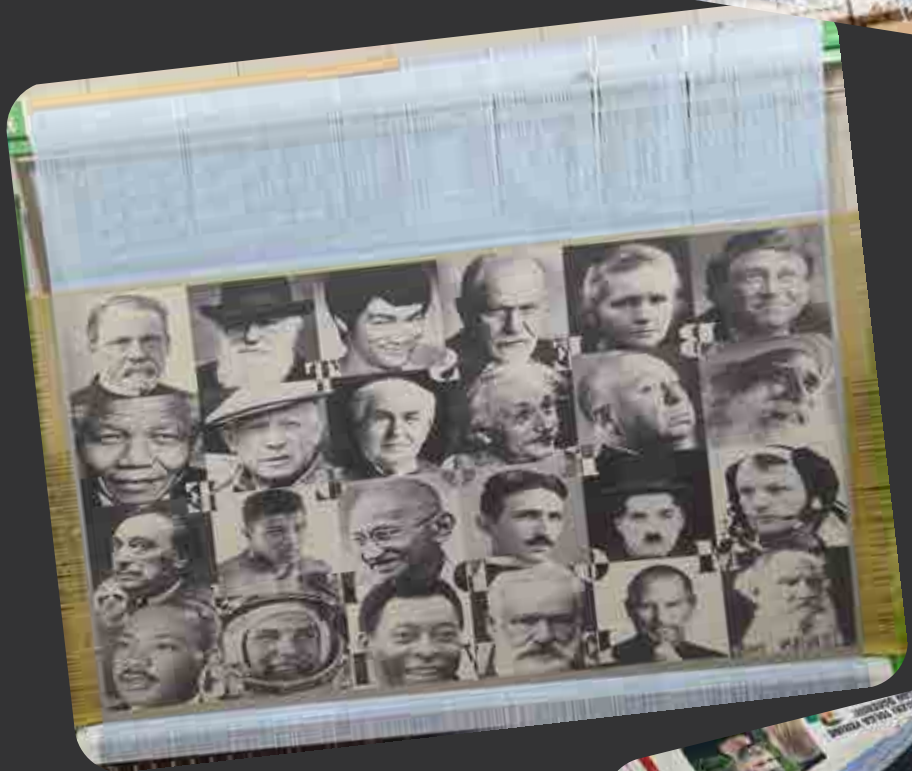

Вечная элегантность персидских настенных ковров Даниэля Бикаса:

искусство вне традиций.

Персидские ковры всегда были чем-то большим, чем просто напольные покрытия; это произведения культурного наследия и изобразительного искусства, каждое из которых рассказывает историю, сотканную на протяжении веков мастерства и умения. Среди современных художников Даниэль Бикас выделяется тем, что создает настенные ковры, которые сочетают в себе традиционное ремесло изготовления персидских ковров с современным вдохновением. Его работа привносит свежий подход к многовековой практике, придавая ей новую жизнь и актуальность в современном мире. Давайте рассмотрим отличительные особенности, которые делают персидские настенные ковры Бикаса чем-то большим, чем просто предметы декора — это действительно единственные в своем роде произведения искусства с душой и целью.

1. Единственные в своем роде творения.

Каждый ковер, созданный Даниэлем Бикасом, уникален. Скрупулезное внимание к деталям, каждая деталь изготавливается вручную, гарантируя, что нет двух одинаковых. Эта уникальность находит отклик у коллекционеров и дизайнеров интерьеров, которые ценят эксклюзивность и ищут произведения искусства, которые рассказывают свою собственную историю. Творения Бикаса приглашают людей исследовать единственное в своем роде повествование и мастерство каждого ковра, делая их идеальным центром для любой комнаты.

2. Ручное плетение с заботой.

Ручное плетение узелков — это кропотливый, трудоемкий процесс, требующий терпения, опыта и самоотдачи. Ковры Бикаса полностью сплетены вручную, техника, которая чтит традиции изготовления персидских ковров и гарантирует долговечность, качество и текстуру. Каждый узелок завязывается намеренно, и Бикас с командой часто тратят месяцы, а иногда и годы, чтобы завершить один ковер. Результатом является замысловатое, высококачественное изделие, демонстрирующее точность и мастерство, которые могут создать только человеческие руки.

3. Полная документация для подтверждения происхождения.

Коллекционеры и энтузиасты искусства ценят знание истории и подлинности своих произведений. Даниэль Бикас гарантирует, что каждый из его ковров поставляется с полной документацией, подтверждающей его происхождение, материалы и руки, которые его создали. Эта документация делает его изделия не только прекрасным дополнением к коллекции, но и ценным вложением, которое можно передавать из поколения в поколение, сохраняя его историю на долгие годы.

4. Послание, стоящее за ковром.

Одним из самых захватывающих аспектов ковров Бикаса является основное послание, заключенное

в каждом дизайне. Бикас черпает вдохновение из различных культурных тем, социальных посланий и универсальных концепций, наделяя каждый ковер символизмом и смыслом. От любви и стойкости до культурного признания и единства эти послания добавляют глубины и вызывают размышления, превращая красивое произведение искусства в отправную точку для разговора. Каждый ковер имеет название, отражающее его уникальное послание, позволяя зрителям глубже соприкоснуться с произведением. Названия, которые говорят сами за себя. Они приглашают зрителя взаимодействовать с ковром на интеллектуальном и эмоциональном уровне.

5. Разнообразие размеров и материалов.

Бикас предлагает свои настенные ковры различных размеров, учитывая различные пространства и дизайнерские замыслы. Независимо от того, хочет ли коллекционер создать драматичное заявление с помощью большого гобелена или добавить тонкий штрих элегантности с помощью небольшого изделия, Бикас может предоставить варианты, которые идеально подойдут. Его ковры доступны в полных шелковых и шерстяных вариациях, что добавляет универсальности его коллекции и гарантирует, что каждый ковер дополняет эстетику любого дома. Шерсть обеспечивает классическую, землистую текстуру, а шелк добавляет роскошный блеск, позволяя клиентам выбрать материал, который лучше всего соответствует их личному стилю.

6. Художественные произведения, сделанные на заказ.

Для тех, кто ищет высоко персонализированное изделие, Даниэль Бикас предлагает настенные ковры, сделанные на заказ. Он тесно сотрудничает с клиентами, понимая их видение и работая с ними над созданием уникального изделия, которое имеет личное значение. Эта настройка добавляет слой эксклюзивности, делая каждый ковер не просто произведением искусства, а поистине личной историей, сотканной в ткань. Индивидуальные заказы также позволяют клиентам выбрать идеальный размер, цветовую палитру и элементы дизайна, гарантируя, что их ковер будет одновременно представлением их вкуса и данью уважения вечному мастерству.

Почему стоит выбрать персидский настенный ковер Даниэля Бикаса? Инвестиции в персидский настенный ковер Даниэля Бикаса — это больше, чем приобретение предмета декора; это принятие уникальной формы повествования. Каждый ковер приглашает зрителей оценить глубину, символизм и мастерство, вплетенные в каждый дюйм ткани. Благодаря полной документации и созданному посланию эти ковры являются как осязаемыми произведениями искусства, так и реликвиями, которые несут личное и культурное значение. Преданность Бикаса сохранению традиционных техник, добавляя современную актуальность, делает его изделия исключительным выбором для любого коллекционера, который ценит качество, мастерство и смысл.

Где наследие встречается с высоким дизайном: Индивидуальные мотивы пальметты в персидских коврах.

Пальметта - значительный и широко используемый декоративный мотив в персидских коврах, история которого уходит корнями в древние времена. Вот разбивка его ключевых аспектов:

Происхождение и эволюция:

Древние корни:

Дизайн пальметты имеет древние корни в Месопотамии и Египте, где он был вдохновлен веерообразными листьями пальмового дерева. В этих древних культурах пальмовое дерево символизировало жизнь, плодородие и победу.

Адаптация в Персии:

В период правления Ахеменидов (550–330 гг. до н. э.) мотив пальметты приобрел известность в персидском искусстве и архитектуре, часто появляясь рядом с изображениями царей и богов, чтобы символизировать божественную благосклонность и вечную жизнь.

Расцвет эпохи Сефевидов:

В эпоху Сефевидов (1501–1736 гг. н. э.) пальметта стала особенно важным элементом дизайна персидских ковров. Она часто использовалась в бордюрах и узорах полей, символизируя рост и процветающую жизнь.

Пальметта Шаха Аббаса:

Во время правления Шаха Аббаса Великого (1587-1629 гг.) придворные художники превратили пальметту в более богатые и реалистичные формы. Эти новые дизайны, иногда называемые «пальметтами Шаха Аббаса», часто включали криволинейные лозы и серповидные листья и стали центральным элементом в декоре ковров.

Символизм:

Плодородие и изобилие:

Связь пальметты с пальмовым деревом, символом жизни и плодородия на древнем Ближнем Востоке, наделила ее значениями плодородия и изобилия.

Бессмертие и вечное обновление:

Ее использование в королевских и священных местах предполагает связь с верой в вечное обновление и космический порядок.

Победа и успех:

В некоторых интерпретациях, особенно связанных с ее древним месопотамским и египетским происхождением, пальметта также может символизировать победу и успех.

Использование в персидских коврах:

Универсальный элемент:

Пальметта встречается в различных частях дизайна персидских ковров, включая бордюры, центральные медальоны и общие узоры.

Сложные узоры:

Она часто сочетается с лозами, листьями и розетками, образуя сложные, переплетающиеся узоры, характерные для персидских ковров.

Повторение и симметрия:

Повторение пальметт в узорах ковров часто отражает персидскую оценку геометрической точности и баланса.

Региональные вариации:

В то время как основная форма пальметты существует во многих ковроткацких регионах, можно наблюдать региональные интерпретации и стилистические вариации. Например, дизайн «вход и выход» пальметты ассоциируется с коврами Центральной Персии XVII века.

Неизменная популярность:

Пальметта остается популярным мотивом в дизайне персидских ковров, даже влияя на ковроткачество в других странах.

По сути, пальметта в персидских коврах - это больше, чем просто декоративный элемент; она несет глубокий исторический и символический смысл, отражающий связь культуры с природой, духовностью и художественной эстетикой. Ее эволюция и неизменное присутствие в дизайне ковров подчеркивают ее значение в персидской художественной традиции.

Индивидуальные мотивы пальметты в вашем персидском ковре на стену.

Расширенный символизм.

Индивидуальные пальметты позволяют вам встраивать более глубокие символические значения, согласовывая визуальный язык ковра с вашим предполагаемым философским, политическим или экологическим посланием.

Более сильная художественная идентичность.

Разработка уникальных мотивов пальметты придает вашему ковру фирменный характер, отличая его от традиционных узоров и делая его безошибочно вашим.

Большая гибкость дизайна.

Индивидуальные мотивы предлагают творческую свободу для адаптации классических элементов в авангардные композиции, объединяя традиции с инновациями.

Эмоциональный отклик.

Персонализированные пальметты могут вызывать определенные эмоции или повествования, помогая зрителям установить более тесную связь с произведением искусства.

Повышенная культурная и коллекционная ценность.

Уникальные мотивы повышают культурное значение ковра и делают его более привлекательным для коллекционеров, музеев и взыскательных покупателей.

ANIMALS & WATERS

Представьте себе мир, где каждое существо - живой шедевр, каждый из которых демонстрирует разные аспекты красоты. Даже самые крошечные насекомые обладают сложными узорами и тонкими деталями, способными очаровать зрителя. Каждый вид животного подобен кусочку мозаики в сложном гобелене биоразнообразия. Мы должны защитить эти разнообразные виды для будущих поколений. Кроме того, водные течения играют решающую роль в нашей окружающей среде, и защита этих бесценных природных ресурсов необходима.

Сшито с целью: Призыв персидского ковра к сохранению планеты.

Этот персидский ковер ручной работы является ярким и сложным праздником биоразнообразия и охраны окружающей среды. Дизайн включает в себя почти всех основных животных мира, каждый из которых соткан полосками разных цветов, представляющими различные виды этого животного. Например, величественные тигры, могучие слоны, грациозные олени и парящие орлы изображены полосами разных оттенков, символизирующими множество видов в каждой категории. Использование этих смелых, ярких цветов создает поразительный визуальный контраст, подчеркивающий богатое разнообразие жизни на Земле.

По всему ковру переплетаются волны, символизирующие водные течения. Эти текучие, закрученные линии в оттенках синего, бирюзового и аква ритмично перемещаются по ковру, соединяя животных и создавая ощущение движения и жизни. Водные течения объединяют дизайн, представляя собой существенную связь между животными и их средой обитания, а также океанами, реками и озерами, поддерживающими жизнь на Земле.

Общее послание ковра ясно: важность сохранения всех видов животных и поддержание чистоты и нетронутости мировых вод. Животные со своими разнообразными полосами напоминают зрителям о красоте и разнообразии, которые необходимо защищать, а текущие водные потоки подчеркивают необходимость чистых и здоровых экосистем для всей жизни. Тщательное мастерство ковра и символический дизайн делают его мощным произведением искусства, которое побуждает к размышлениям об охране окружающей среды и взаимосвязанности всего живого.

Эволюция ковра

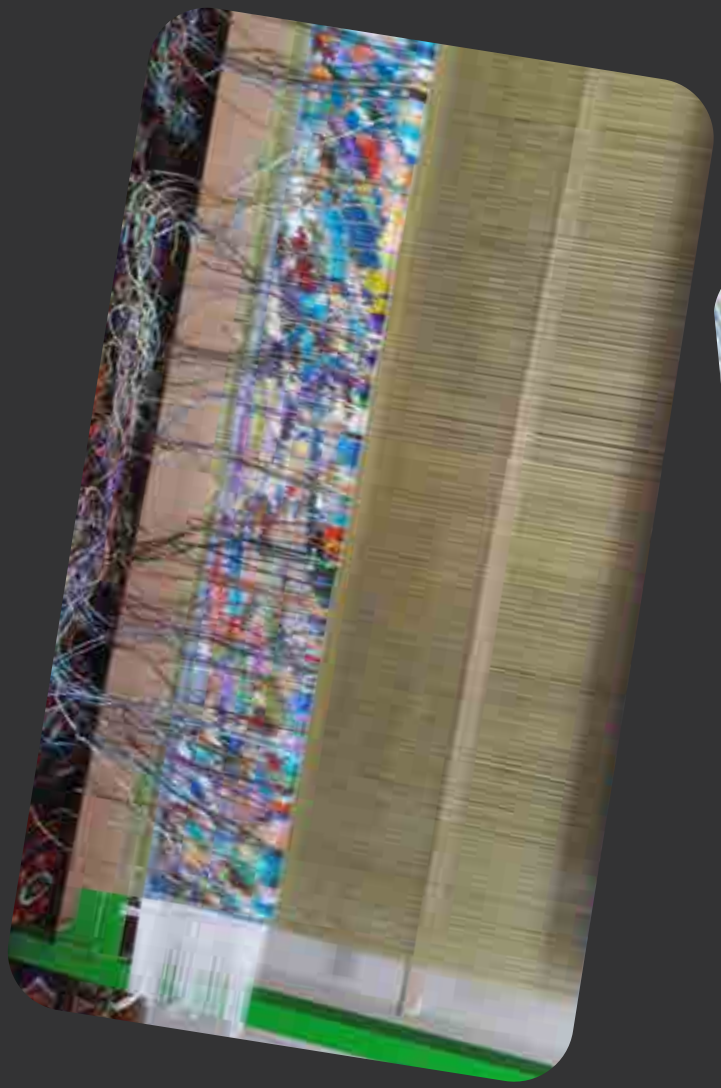

Когда картины становятся гобеленами: причудливые миры на персидских ткацких станках.

На стыке мечты и мастерства тихо разворачивается новый жанр текстильного искусства, где причудливые и фантастические пейзажи больше не ограничиваются холстом и рамой, а воплощаются в жизнь в виде прекрасных персидских шелковых настенных ковров. Эти уникальные изделия, созданные мастерами-ткачами под руководством творческих идей клиентов, превращают личные фантазии и живописные стили в изысканные, осязаемые гобелены.

Эта эволюция говорит не только об адаптивности персидских ткацких традиций, но и о более широком сдвиге в современном искусстве, где индивидуальность, история и чудо выходят на первый план.

Новый рубеж для персидского ткачества.

Персидское ковроткачество всегда было о рассказывании историй. На протяжении веков ковры из Ирана запечатлевали райские сады, космологические узоры и поэтические символы под ногами. Теперь тот же дух повествования и детализации переносится в изготовленные на заказ настенные шелковые ковры, черпая вдохновение из совершенно другой визуальной традиции: мира фантазии и причудливой пейзажной живописи.

Вдохновленные воображаемыми вселенными таких художников, как Марк Шагал, Леонора Каррингтон, Максфилд Пэрриш и современные иллюстраторы мечтательных пейзажей, эти ковры на заказ переносят сцены плавучих деревень, сюрреалистичного неба, мифических существ и заколдованных лесов — все это создано с использованием

тех же старинных техник узелкового плетения, которые когда-то изображали королевские дворы и классические сады.

От мазка кистью к узелку: процесс перевода.

Каждый проект начинается с картины — или, иногда, просто с концепции. Клиенты работают вместе с дизайнерами и мастерами, чтобы выбрать или создать фантастический пейзаж, который отражает их вкусы, истории или эстетические взгляды. Некоторые могут выбрать мечтательный лунный лес в стиле символистов, другие — конфетную утопию, вдохновленную наивным искусством или художниками-сюрреалистами. Возможности безграничны — и глубоко личны.

После завершения работы над изображением оно тщательно переводится в подробную карту узелков. Этот процесс требует сложной цифровой визуализации и цветовой калибровки, а затем ручного окрашивания шелковых нитей с использованием натуральных пигментов, чтобы соответствовать уникальной палитре картины. Ткачи — часто работающие на ткацких станках в течение нескольких месяцев и более — тщательно переводят каждый мазок кистью в тканую форму, узелок за узелком, создавая изображение с точностью и душой.

В результате появляется богатое, текстурированное переосмысление нарисованной мечты — шелковый пейзаж, который кажется одновременно древним и потусторонним.

Искусство кастомизации.

Что отличает эти фантастические настенные ковры, так это их глубокий уровень индивидуализации. Клиенты не просто покупают искусство — они его со-творят. Каждый элемент, от цветовой схемы до композиции сцены, размера и символизма, может быть адаптирован. Клиент может попросить дракона, свернувшегося вокруг персидской арки, или замок, парящий над облаками в оттенках глубокой лазури и розового золота.

Таким образом, ковер становится чем-то большим, чем украшение — он становится личным мифом, историей,

сотканной из воображения и памяти. Эти изделия особенно ценятся коллекционерами произведений искусства, дизайнерами интерьеров и дальновидными домовладельцами, которые ищут нечто большее, чем обыденность — работы, вызывающие диалог и эмоции.

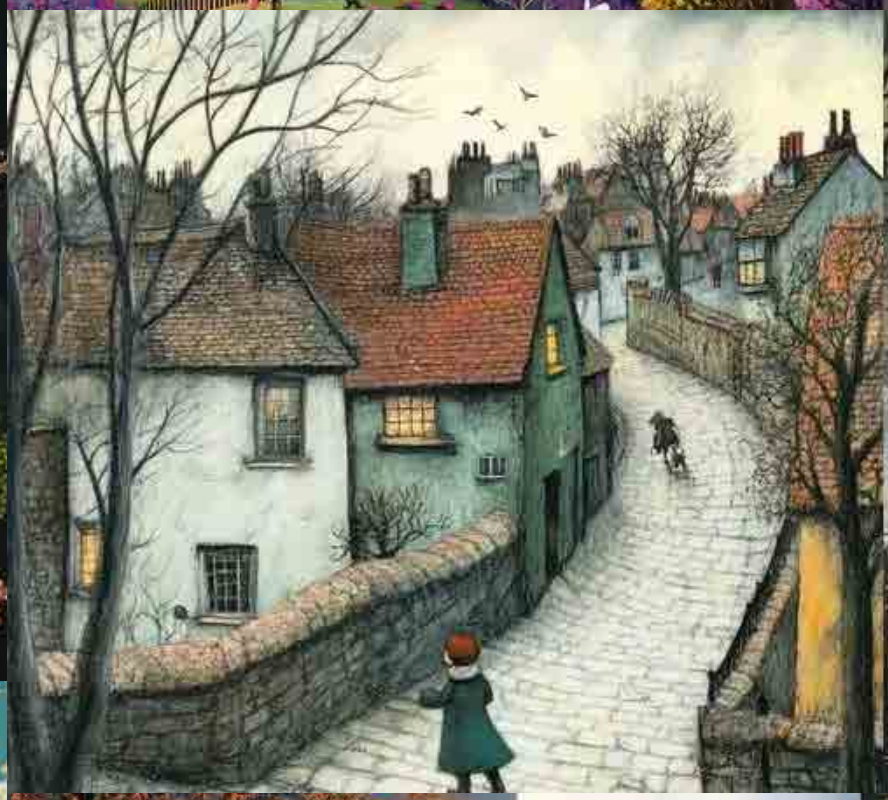

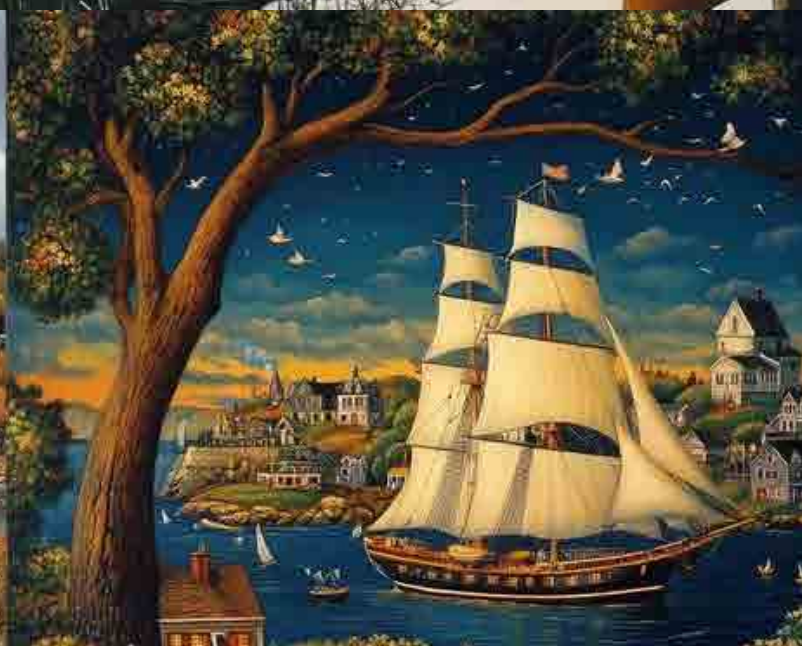

Разнообразие возможностей для заказа ковров Даниэл Бикас.

Даниэл Бикас предлагает индивидуальный процесс заказа, разработанный для клиентов, ищущих персонализированные и эксклюзивные дизайны ковров. Ниже представлены возможности для заказа ковра Daniel Bikas на заказ:

1. Персональные дизайнерские коллаборации.

Работайте напрямую с Дэниелом Бикасом, чтобы спроектировать ковер, вдохновленный вашей личной историей, ценностями или эстетическими предпочтениями. Темы могут включать: Семейное наследие или культурные символы. Экологические или гуманитарные причины. Художественные мотивы или архитектурные элементы вашего пространства.

2. Корпоративные и институциональные проекты.

Ковры, разработанные для роскошных отелей, корпоративных помещений, галерей или культурных учреждений. Сотрудничество может включать: Ковры, отражающие идентичность бренда или философию организации. Крупномасштабные инсталляции или несколько предметов для целостного дизайна интерьера.

3. Партнерства с ограниченным тиражом.

Закажите серию ограниченного тиража для эксклюзивного дарения, аукционов или коллекционных мероприятий. Возможность сотрудничества над тематическими коллекциями, которые соответствуют сезонным

тенденциям или конкретным событиям.

4. Сотрудничество с дизайнерами интерьеров.

Пользовательские ковры, разработанные для идеального дополнения проектов дизайна интерьера. Бесшовная интеграция конкретных цветовых палитр, стилей мебели и архитектурных планировок.

5. Художественное совместное творчество.

Сотрудничайте с художниками в различных областях (живопись, скульптура, цифровое искусство), чтобы создать ковер, сочетающий уникальные стили и концепции. Идеально подходит для клиентов, которые хотят получить выдающееся произведение, которое выделяется как ковер и как произведение искусства.

6. Мемориальные проекты и проекты наследия.

Закажите ковры, чтобы увековечить важные события или вехи жизни, такие как свадьбы, годовщины или мемориалы. Эти предметы служат вечными данью уважения, которые несут сентиментальную ценность.

7. Устойчивые и этические инициативы.

Возможность разработки ковров в соответствии с принципами устойчивости и экологичности. Сотрудничайте над темами, посвященными охране окружающей среды или вторичной переработке материалов.

8. Дизайны, основанные на культуре и наследии.

Ковры, прославляющие культурное наследие или исторические формы искусства. Идеально подходит для музеев, культурных центров или частных лиц, ищущих художественные произведения, вдохновленные культурой.

9. Комиссии, ориентированные на инвестиции.

Ограниченный тираж, единственные в своем роде дизайны, предназначенные для коллекционеров и инвесторов. Искусно изготовленные ковры с акцентом на материалы и узоры, которые увеличивают долгосрочную ценность.

10. Семейные проекты-реликвии.

Ковры, которые воплощают семейные традиции или личные истории, предназначенные для передачи из поколения в поколение.

***Включение символических мотивов, семейных гербов или значимых повествований.**

С каждым заказом клиентам предлагается принять участие в творческом путешествии, результатом которого станет изысканное изделие, воплощающее художественную сущность ковров Daniel Bikas, одновременно удовлетворяя их уникальные предпочтения.

Вплетая дух Индии в персидский шелк.

Искусство — это сосуд, через который цивилизации общаются сквозь время, и когда две древние традиции переплетаются, рождается новый культурный нарратив. Этот проект исследует слияние индийских стилей живописи — каждый из которых уходит корнями в глубокую духовность, мифологию и региональную идентичность — с непревзойденным мастерством персидских шелковых ковров ручной работы. Переводя визуальный язык индийских видов искусства, таких как Мадхубани, Патчитра, Миниатюра, Варли и Каламкари, в среду персидского шелкового ткачества, мы стремимся сохранить, переосмыслить и возвысить их истории в долговечные текстильные шедевры.

Этот межкультурный синтез не только воспевает художественное наследие Индии, но и вдыхает новую жизнь в традицию персидского ковра, превращая его из декоративного украшения в полотно глобального художественного диалога. Каждый ковер становится гобеленом времени, символизма и души — сотканным вручную с изяществом персидских техник и визуальным богатством индийской эстетики. Это не просто дизайн; это дипломатия посредством искусства, мягкая сила, которая связывает две культуры посредством нити, цвета и вневременного воображения.

Живопись Гонд

Живопись Гонд — яркая и выразительная форма племенного искусства, происходящая от племени Гонд из штата Мадхья-Прадеш, Индия. Глубоко укорененное в природе, фольклоре и духовности, искусство Гонд отражает тесную связь племени с окружающей средой и их анимистическую систему верований, где все — деревья, животные, холмы и реки — населено духом.

Основные характеристики:

Темы, ориентированные на природу: **Картины Гонд часто изображают флору и фауну, племенные мифы, божества и сцены из повседневной жизни деревни, прославляя священность природы.**

Сложные узоры: **отличительной чертой искусства Гонд является использование тонко прорисованных узоров, таких как точки, тире, рыбья чешуя и перекрестная штриховка, которые заполняют формы и создают текстуру и движение.**

Даниэль Бикас Ковры 42

Жирные линии и формы:
Контуры нарисованы жирными черными линиями, а интерьеры заполнены яркими цветами и декоративными мотивами.

Символизм и повествование:
Каждый элемент несет смысл — деревья могут символизировать укрытие или божественность, животные могут воплощать силу или мудрость, а птицы часто служат посланниками.
Естественные цвета:

Традиционно цвета получали из древесного угля, сока растений, коровьего навоза, грязи и листьев. Современные художники Гонд теперь также используют акрил и бумагу или холст.

Культурное значение:

Живопись Гонд — это не просто декоративное искусство, это форма визуального повествования, передаваемая из поколения в поколение. Она сохраняет устные традиции и народные сказки в визуальной форме, действуя как живой рассказ о верованиях, истории и мировоззрении сообщества. Современные художники Гонд, такие как Джангарх Сингх Шьям, привнесли этот стиль в современные художественные пространства, что привело к глобальному признанию. Сегодня живопись Гонд процветает как народная традиция и динамичная современная форма искусства, прославляемая за ее гармонию, ритм и лирическое качество.

Кишангхарская живопись

Кишангхарская живопись — изысканный и романтичный стиль раджастанской миниатюрной живописи, процветавший в XVIII веке в княжеском штате Кишангхар, Раджастан. Она наиболее известна своими неземными изображениями Радхи и Кришны, сочетающими придворную элегантность с духовной преданностью.

Основны характеристики:

Идеализированная красота:
Самой знаковой чертой кишангхарской живописи является изображение Радхи с удлиненным лицом, изогнутыми бровями, полузакрытыми миндалевидными глазами, тонким носом и грациозной шеей. Этот женственный идеал стал визитной карточкой стиля.

Преданный роман:
Темы часто вращаются вокруг божественной любви Радхи и Кришны, переданной с поэтическими эмоциями и духовными оттенками. Сцены рас-лилы, свиданий при лунном свете и пасторальных идиллий являются распространенными.

Пышные пейзажи:
Фон часто включает в себя сновидческие сады, озера и холмы, нарисованные мягкими красками и сложной детализацией, что усиливает романтическую атмосферу.

Тонкая кистевая работа:
Художники использовали тонкие натуральные кисти и растительные или минеральные пигменты, нанося их с чрезвычайной точностью, чтобы добиться детального орнамента в одежде, украшениях и листве.

Королевское покровительство:
Стиль процветал при правлении Раджи Саванта Сингха (также известного как Нагари Дас, поэта и преданного Кришны), который вдохновил глубоко преданную и поэтическую эстетику в искусстве двора.

Культурное значение:

Кишангхарская живопись воплощает редкое сочетание бхакти (преданности) и шрингара (романтической любви). Она представляет собой высшую точку в индийском миниатюрном искусстве, где духовная тоска и эстетическая красота гармонично объединены. Сегодня произведения кишангхарского искусства отмечаются в музеях и коллекциях по всему миру за их лирическую грацию и преданную глубину.

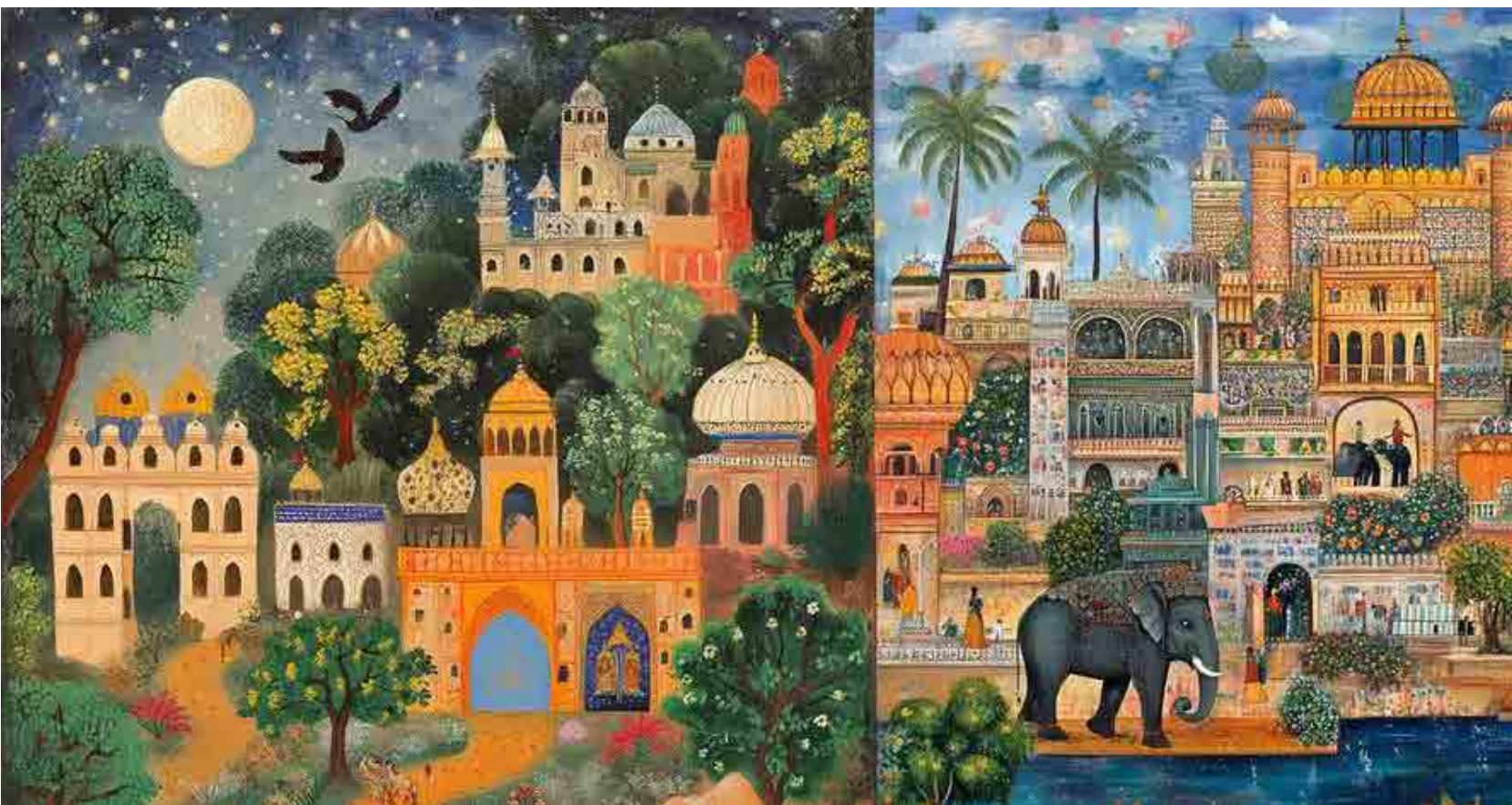

Живопись Пичвай

Живопись Пичвай (часто пишется как Пичхави или Пичвай) — традиционная форма индийского искусства, зародившаяся более 400 лет назад в Натхдваре, штат Раджастхан. Слово «Пичвай» происходит от санскритских слов pichh (спина) и wai (висящий), относящихся к тканевым драпировкам, размещенным за идолом Шринатхджи, формы Господа Кришны.

Основные характеристики:

Религиозное назначение:
картины Пичвай в основном используются в храмах в качестве фона для идолов Кришны и изображают сцены из его жизни, особенно его детства (как Шринатхджи) и праздников, таких как Джанмаштами или Говардхан Пуджа.

Богатая детализация:
эти картины известны своей замысловатой работой кистью, роскошными цветами и витиеватыми рамками, часто

с использованием настоящих золотых или серебряных украшений.

Знаковые мотивы: общие элементы включают цветы лотоса, коров, павлинов, гопи (молочниц) и холм Говардхан — все это символические аспекты мифологии Кришны.

Материал и техника: традиционно расписывались на ткани с использованием натуральных красителей и пигментов, современные версии также могут использовать бумагу или холст.

Сезонные вариации: художники создают разные Пичваи в соответствии с храмовыми ритуалами и сезонами, отражая конкретные настроения или расы.

Культурное значение:

Пичвай — это не просто декорация, она глубоко религиозная и церемониальная. Она представляет собой сплав Бхакти (преданности) и художественного совершенства, причем каждое произведение служит одновременно повествованием и духовным подношением. Сегодня Пичвай продолжает процветать как в традиционных, так и в современных интерпретациях, ценится коллекционерами, дизайнерами интерьеров и музеями во всем мире.

Пхад живопись

Пхад живопись - это традиционный стиль росписи свитков из Раджастана, Индия, известный своим ярким повествованием и народным повествовательным искусством. Этот вид искусства, практикуемый в основном общиной Джоши, берет свои корни несколько веков назад и тесно связан с эпическими сказаниями о местных божествах, особенно Пабуджи и Девнараяне.

Основные характеристики:

Повествовательные свитки:

Пхад картины обычно представляют собой длинные горизонтальные свитки (называемые пхадами), которые изображают последовательность событий в жизни божества. Эти свитки могут быть длиной несколько футов и используются в передвижных храмовых представлениях.

Визуальное повествование:

Картины читаются и поются вслух Бхопами (народными певцами и жрецами), которые путешествуют из деревни в деревню, рассказывая эпосы, используя пхад в качестве

наглядного пособия.

Яркие цвета и узоры:
Пхады, расписанные натуральными пигментами в земляных тонах, таких как красный, желтый, оранжевый, зеленый и черный, богаты символическими деталями и орнаментами.

Переполненная композиция:
Сцены плотно заполнены фигурами, архитектурой, животными и божественными символами, почти не оставляя пустого пространства, что создает живой визуальный ритм.

Двухмерный стиль:
Фигуры плоские и стилизованные, часто изображаются в профиль, с выразительными жестами и глазами, передающими эмоции.

Культурное значение:

Пхад живопись - это не просто искусство, это священная традиция исполнения, сочетающая в себе визуальное искусство, музыку, устную историю и духовность. К каждому свитку относятся с почтением, а создание пхада часто включает ритуальные практики. Сегодня, в то время как традиция сохраняется мастерами-художниками, такими как семья Джоши, она также развилась в современные форматы, сохраняя при этом свое богатое наследие.

Патачитры

Патачитры - это традиционный стиль живописи на ткани, представляющий собой свиток из Одиши и Западной Бенгалии, Индия. Название происходит от санскритских слов “пата” (ткань или холст) и “читра” (картина), что означает “картина на ткани”. Это одна из старейших и самых богатых культурными традициями форм народного искусства в Индии, возникшая не позднее XII века.

Основные характеристики:

Мифологические темы:

Патачитры часто изображают индуистские мифологические истории, особенно рассказы о Господе Джаганнатхе, Кришне, Раме и эпизоды из Махабхараты и Рамаяны.

Натуральные цвета и материалы:

Художники используют натуральные пигменты, изготовленные из минералов, камней и овощей, нанося их тонкими кистями на ткань, покрытую мелом и клеем, или на высушенные пальмовые листья (талапатра читра).

Сложная детализация:
Эти картины известны своими витиеватыми рамками, тонкой прорисовкой линий и яркими цветами, такими как красный, желтый, белый, черный и зеленый.

Стилизованные формы:
Фигуры сильно стилизованы, с вытянутыми глазами, грациозными позами и декоративными элементами, заполняющими композицию.

Повествовательные свитки:
В Бенгалии патачитры часто принимают форму свитков, используемых патуа (народными певцами), которые разворачивают картину, исполняя соответствующую историю, создавая мультимедийное представление.

Культурное значение:

Патачитры - это больше, чем визуальное искусство, это живая традиция, которая сочетает в себе повествование, музыку и преданность. Глубоко связанная с религиозными ритуалами и местной самобытностью, она продолжает передаваться из поколения в поколение. Хотя корни этого искусства находятся в священном, современные художники патачитр также исследуют современные темы, сохраняя форму яркой и актуальной.

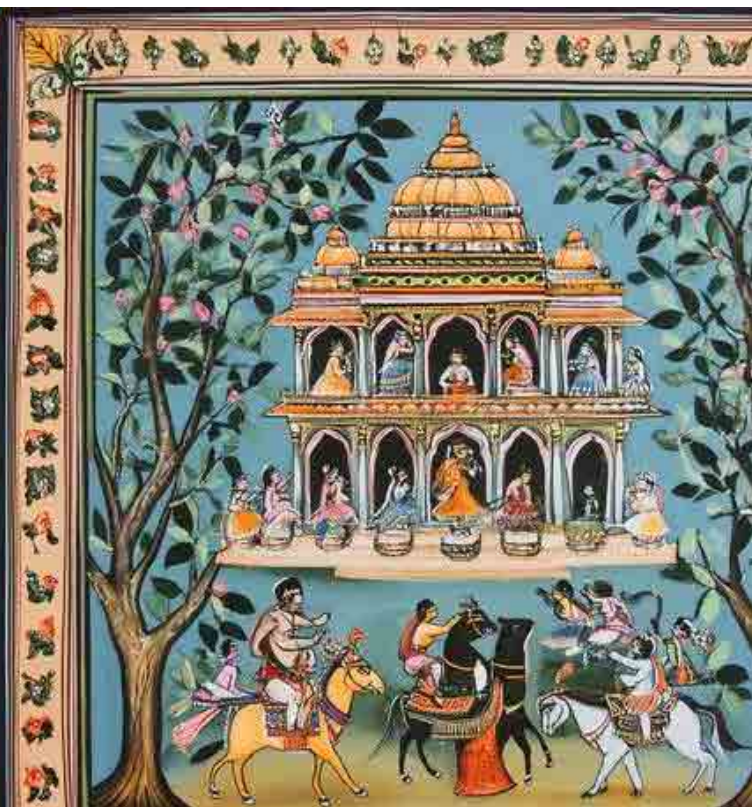

Живопись Мадхубани

Живопись Мадхубани, также известная как искусство Митхила, — это яркая и символичная форма народного искусства, происходящая из региона Митхила в Бихаре, Индия. Традиционно создаваемое женщинами на стенах домов во время фестивалей и ритуалов, оно превратилось в признанный во всем мире художественный стиль, прославившийся своей детализацией, цветом и культурным богатством.

Основные характеристики:

Тематическое богатство:
картины Мадхубани изображают мифологические истории (особенно о Раме, Сите, Кришне и Шиве), природу, свадебные ритуалы и народные сказки, часто наполненные символическим смыслом.

Плоские формы и границы:
фигуры нарисованы в двухмерных профилях, без глубины и перспективы. Вся композиция обычно заключена в декоративные границы, заполненные замысловатыми узорами.

Яркие натуральные цвета: первоначально картины писались с использованием натуральных красителей и пигментов (из цветов, листьев, куркумы, сажи), в настоящее время художники используют более широкую палитру, включая акрил для современных работ.

Пять различных стилей: искусство включает в себя различные региональные варианты — Бхарни, Качни, Тантрик, Годна и Кохбар, каждый со своими уникальными мотивами и техниками.

Символические мотивы: общие элементы включают цветы лотоса, павлинов, солнце и луну, рыбу и священные растения — каждый из которых представляет плодородие, процветание или божественность.

Культурное значение:

Живопись Мадхубани — это больше, чем декоративное искусство, — это визуальный язык преданности, самобытности и сопротивления. Исторически она использовалась для благословения браков, прославления природы и даже протеста против обезлесения и социальной несправедливости. Передаваемое из поколения в поколение, искусство расширило возможности сельских женщин и получило международное признание за свою изысканную эстетику и культурную глубину.

*Сегодня Мадхубани продолжает процветать на бумаге, холсте, текстиле и стенах, соединяя традиционное наследие с современным выражением.

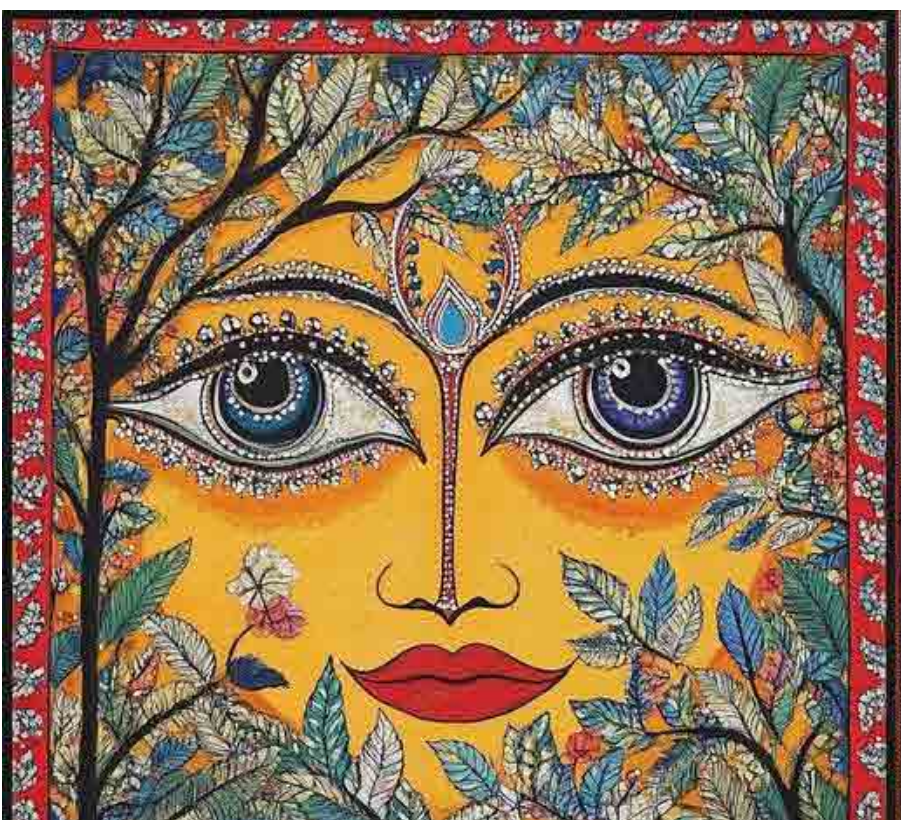

Роспись Варли

Роспись Варли — это форма племенного искусства, происходящая из племени Варли в штате Махараштра, Индия. Этот древний стиль восходит примерно к 2500 году до нашей эры и известен своим простым, но глубоким визуальным повествованием.

Основные характеристики:

Монохромная палитра:
Традиционно выполняется белым пигментом из рисовой пасты на грязевой основе или обработанной коровьим навозом поверхности, создавая поразительный контраст.

Геометрические формы:
Стиль опирается на основные формы — круги, треугольники и квадраты — для изображения человеческих фигур, животных, деревьев и повседневной деревенской жизни.

Повествовательное искусство:
Росписи Варли не являются декоративными; они рассказывают истории о ритуалах, сборе урожая, праздниках, охоте и празднествах. Сцены часто располагаются в ритмичной, круговой композиции вокруг центрального мотива.

Отсутствие перспективы:
Фигуры плоские, и нет ощущения глубины, что напоминает древнее пещерное или наскальное искусство.

Духовная связь:
Искусство часто несет символические значения, прославляя гармонию между людьми и природой, с мотивами, такими как танец Тарпа, солнце, луна и животные.

Культурное значение:

Роспись Варли — это больше, чем искусство, — это визуальный язык сообщества, которое использует минимализм для выражения глубоких культурных и духовных ценностей. Она продолжает вдохновлять современных художников и дизайнеров во всем мире, сохраняя свои племенные корни, адаптируясь к современным средствам массовой информации.

Infinity

Млечный Путь, наша космическая обитель, – место потрясающей красоты и необъятности, превосходящей наше воображение. Миллиарды звезд, закрученных в величественной спирали, каждая из которых – солнце со своим набором планет, лун и загадок, ожидающих открытия. Это огромная, спиралевидная совокупность звезд, газа, пыли и темной материи, простирающаяся примерно на 100 000 световых лет в поперечнике. А теперь представьте миллиарды таких в бесконечной вселенной.

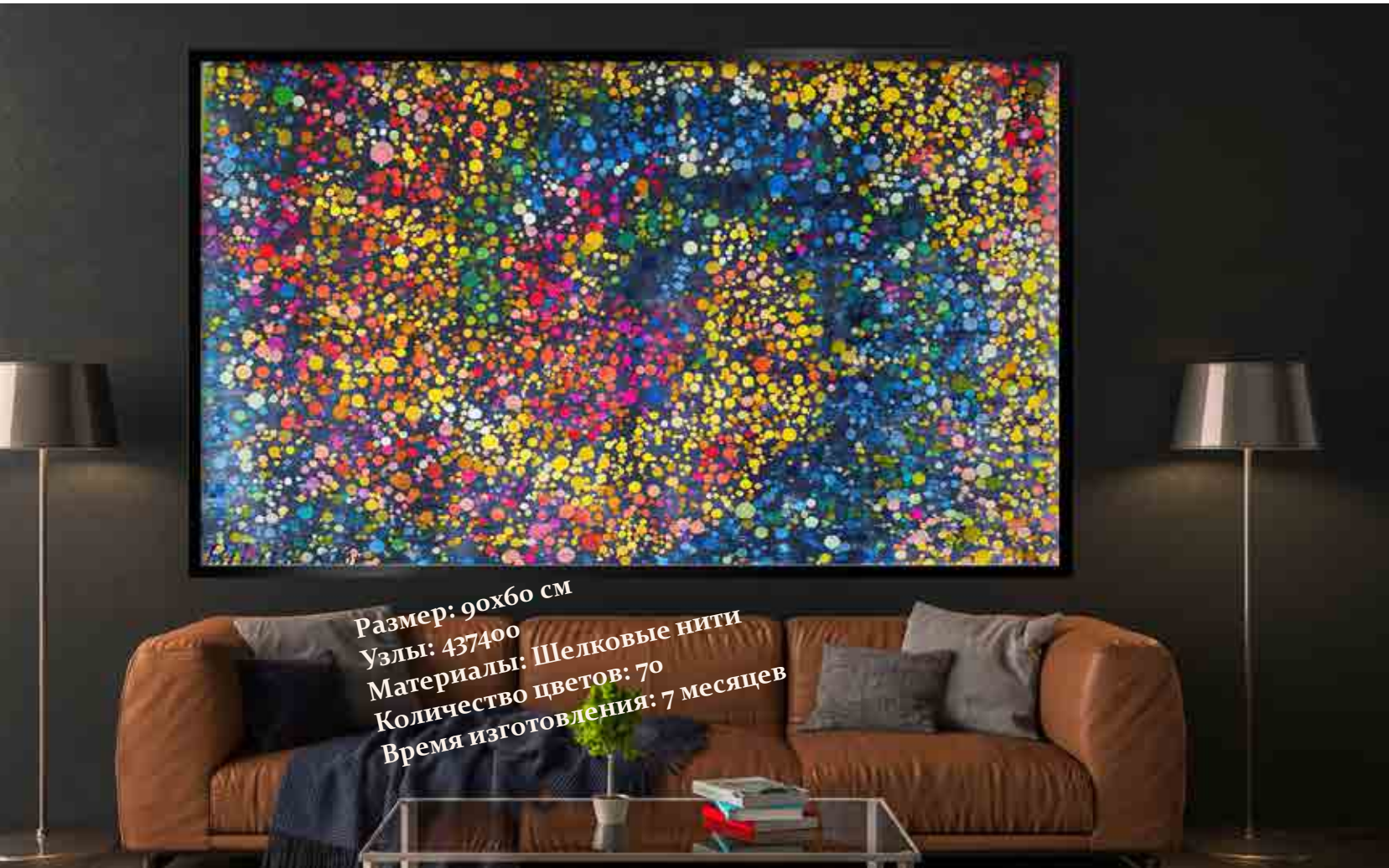

Размер: 90x60 см
Узлы: 437400
Материалы: Шелковые нити
Количество цветов: 70
Время изготовления: 7 месяцев

Вселенная в спирали: художественная ода бесконечности космоса в персидском ковре.

Этот персидский ковер ручной работы представляет собой захватывающее изображение вселенной в форме бесконечной спирали. В центре спираль начинается с плотного, сияющего скопления, символизирующего происхождение всей космической материи.

Яркие, насыщенные цвета доминируют на ковре, а глубокие синие, фиолетовые и черные образуют безграничность космоса. Спиральный дизайн ковра передает ощущение движения и глубины, привлекая взгляд зрителя к бесконечной, безграничной природе космоса.

Общий дизайн мастерски символизирует концепцию бесконечности, при этом бесконечный цикл спирали отражает вечное, никогда не заканчивающееся пространство вселенной. Ковер служит одновременно произведением искусства и глубокой медитацией о бесконечных чудесах существования, сочетая традиции с космическим величием.

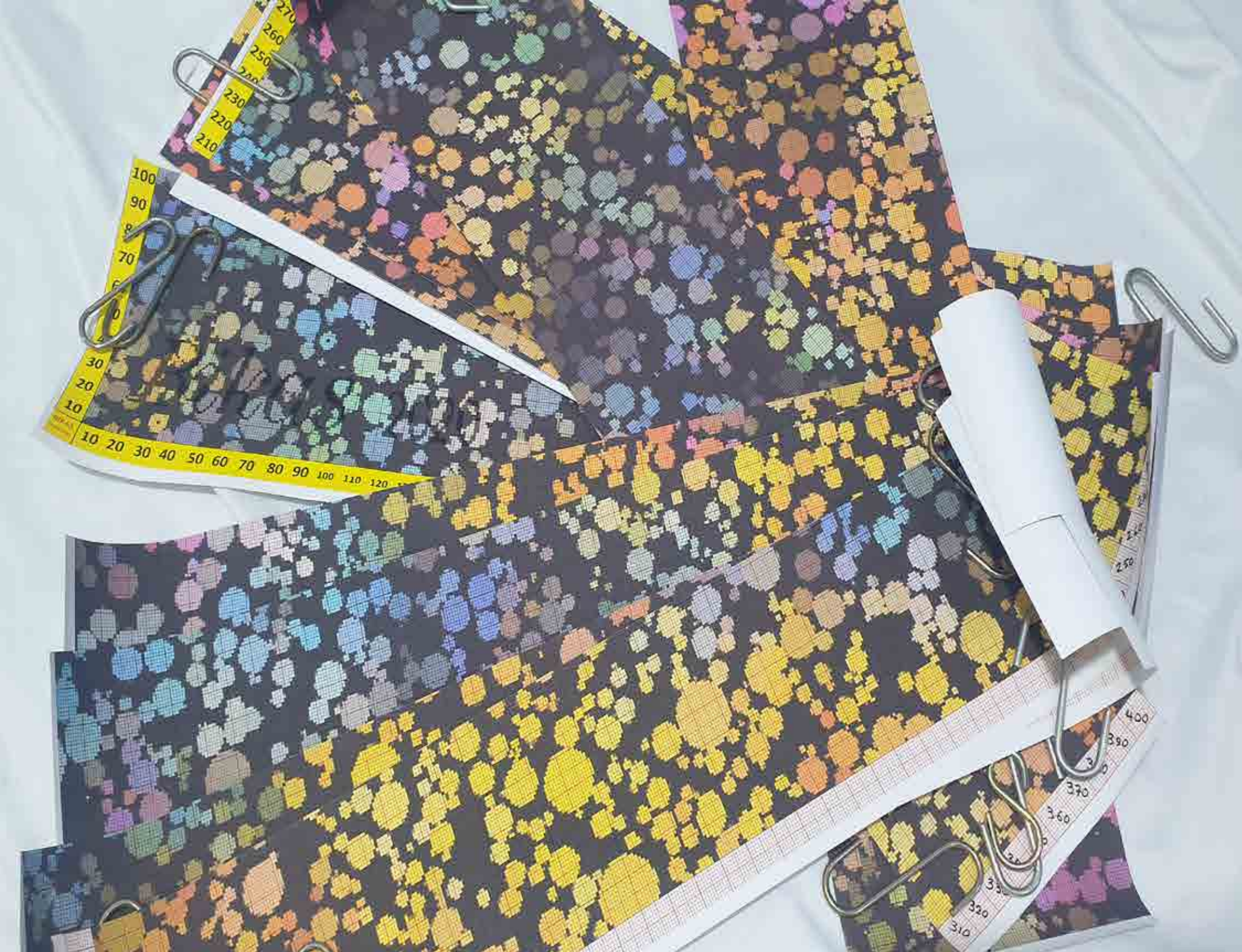

Эволюция ковра

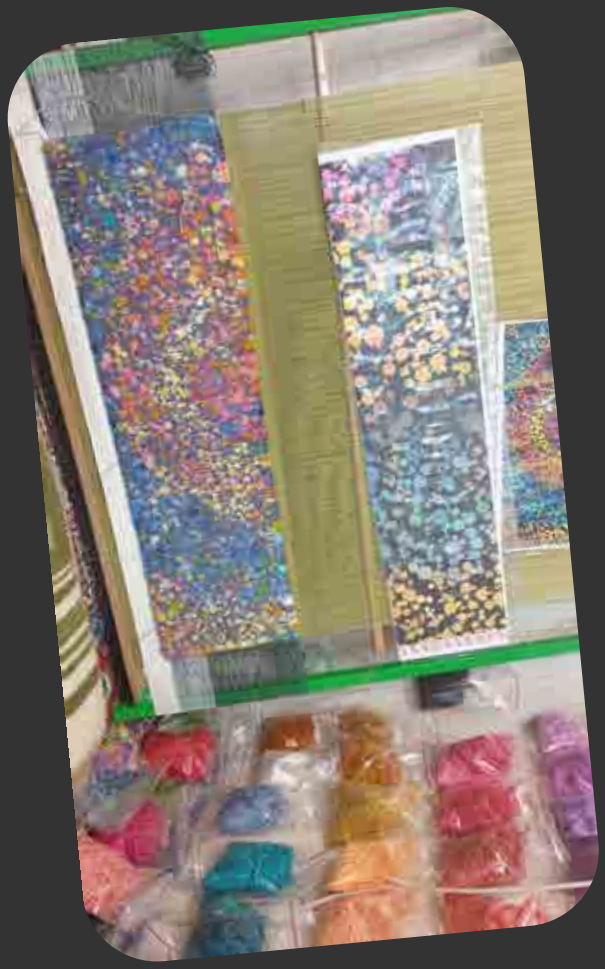

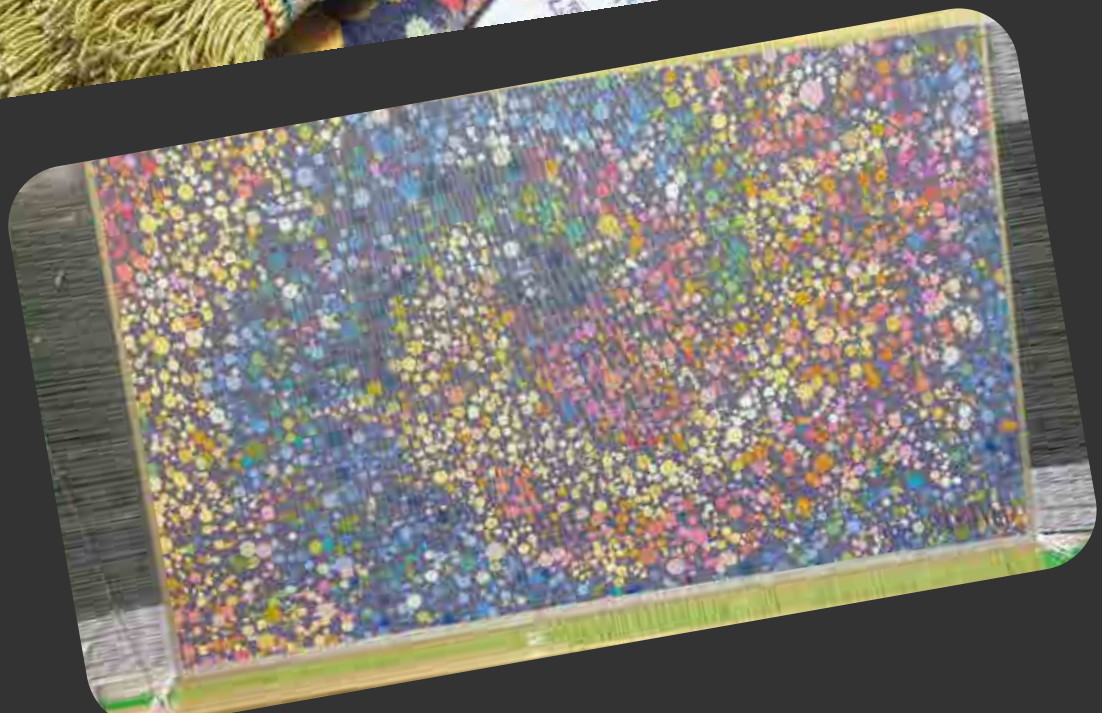

Мосты через континенты: красота африканских мотивов в персидских коврах тонкой работы.

Хотя традиционно персидские ковры известны своими изысканными цветочными орнаментами, геометрическими узорами и историко-культурными мотивами, уходящими корнями в персидское и исламское искусство, включение африканских мотивов представляет собой интересное, хотя и менее распространённое явление.

В современную эпоху, с ростом глобализации и художественного взаимопроникновения, современные дизайнеры ковров могут сознательно сочетать мотивы из разных культур, включая африканские, с техникой персидского ковроделия. Это может привести к появлению уникальных ковров в стиле фьюжн.

Слияние через геометрию и символизм.

Африканские мотивы часто строятся на смелой геометрии (треугольники, ромбы, зигзаги) и символических узорах (например, символы адинкра из Ганы или берберские символы из Северной Африки). Персидские ковры, особенно настенные ковры высокого уровня, также используют детализированную геометрию — поэтому наложение африканских символов в структуру персидской композиции может создать гармоничное сочетание.

Диалог цветов.

Африканские ткани часто характеризуются насыщенными, земляными оттенками (охра, тёмно-красный, индиго, чёрный). Персидские изысканные ковры также известны мастерством окрашивания. Можно создать палитру, которая будет ощущаться как «африканская», но окрашенная с использованием персидских техник.

Сюжетность и духовные слои.

Многие африканские узоры рассказывают истории — о сообществе, предках, природе. Персидские ковры уже сами по себе являются повествовательными полотнами. Переплетение африканских историй с использованием персидских повествовательных приёмов (небольшие виньетки, поэтический символизм, каллиграфия) будет выглядеть органично и глубоко осмысленно.

Структурные пересечения.

Некоторые африканские техники ткачества (например, полосатое ткачество) могут вдохновить на создание фрагментированных композиций в пределах одного поля персидского ковра, формируя эстетику «лоскутного полотна», но всё же выполненного в технике тончайшего узелкового ковроделия.

Это может стать настоящим кросс-культурным шедевром — чем-то очень авангардным, но основанным на подлинных традициях.

В заключение: хотя основные традиции персидского ковроделия являются уникальными, возможность появления африканских мотивов, особенно в современном или племенном контексте в силу торговли, культурного обмена или общих эстетических чувств, полностью исключить нельзя. Однако такие случаи будут гораздо реже по сравнению с традиционным дизайном персидских ковров. Любые подобные примеры, скорее всего, станут свидетельством эволюции текстильного искусства и взаимосвязанности культур.

Африканские мотивы исключительно разнообразны и отражают богатые культуры, истории, философии и природные особенности континента. Ниже представлен обширный список известных африканских мотивов с пояснениями, сгруппированных по регионам или традициям:

Западноафриканские мотивы

**Символы Адинкра (Гана — народ акан).*

Это идеографические символы, обозначающие понятия и афоризмы:

**Gye Nyame* — «Кроме Бога»: символ всемогущества Бога.

**Eban* — «Забор»: безопасность, защита и любовь.

**Duafe* — «Деревянный гребень»: женственность, чистота, любовь и забота.

Eban and Eban — двойной забор: единство в дуальности и защита семьи.

Fawohodie — «Свобода/эмансипация»: независимость и свобода.

**Eban Nkonsonkonson* — единство

и человеческие отношения: гармония в разнообразии.
Узоры Кенте (Гана).
Цветовые и геометрические узоры в тканях несут символические значения:
* ***Узор Eban* — семья и безопасность.**
* ***Nkyinkyim* — динамизм и инициатива.**
* ***Adwinasa* — совершенство и безупречность; «все мотивы использованы».**
* ***Узор Eban* + чёрный — защита в условиях испытаний.**

Центральноафриканские мотивы

Мотивы тканей Куба (Демократическая Республика Конго — народ куба).

* ***Волнистые линии* — символ воды и духовной текучести.**
* ***Повторяющиеся треугольники* — плодородие и циклы жизни.**
* ***Лабиринтоподобные узоры* — сложность жизни и мудрость.**

Эти мотивы используются не только как декоративные, но и как способ зашифровать исторические и духовные повествования.*

Восточноафриканские мотивы

Суахилийские арабески и геометрия.
* ***Переплетённые звёзды и круги* — единство и бесконечность.**
Узоры *машрабии **— приватность и игра между видимым и скрытым.**
Узоры бус *маасаев **(Кения/Танзания).**

Южноафриканские мотивы

Настенная роспись и узоры Ндебеле (ЮАР/Зимбабве).
Характеризуются смелыми и яркими геометрическими орнаментами:
* ***Треугольники и шевроны* — личное самовыражение, иногда статус в браке.**
Зигзаги **— непрерывность жизни или жизненные этапы.**
****Бисероплетение зулу.**

Североафриканские мотивы

Берберские символы **(Марокко, Алжир, Тунис — амазиг).**
* ***Фигуры X или ромбы* — защита, женственность, плодородие.**
* ***Рука Фатимы (Хамса)* — защита от зла.**
* ***Глаз* — отведение злых духов.**

Туарегские мотивы (Сахара).
* ***Крест Агадеса* — четыре стороны света; защита и руководство.**
* ***Звёзды* — кочевые путешествия и небесное руководство.**

Панафриканские мотивы и концепции

* ***Круг* — единство, круговорот жизни, вечность.**
* ***Спирали* — эволюция жизни, духовное путешествие.**

*** Животные мотивы (лев, крокодил, слон и др.) — сила, защита, мудрость, приспособляемость.**
*** Дерево жизни — родословная, связь между землёй и небом.**
Хочешь, я ещё оформлю это в виде красивой статьи (например, для книги или каталога), с подзаголовками и чёткой структурой?

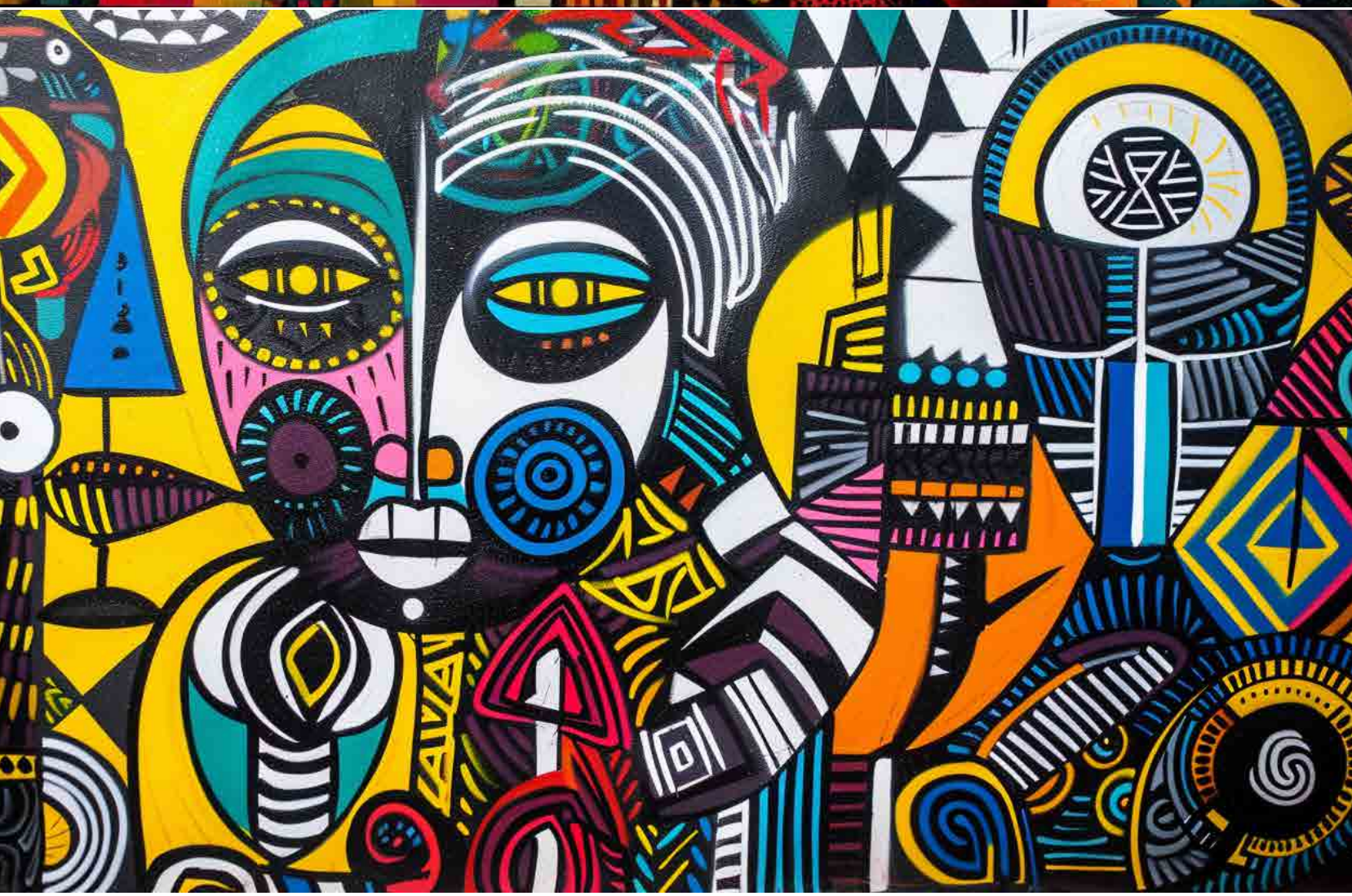

Даниэль Бикас Ковры 66

Даниэль Бикас Ковры 68

Многоязычный разум: влияние полиглотизма на художественное выражение.

Знание нескольких языков, или полиглотизм, может значительно улучшить художественный талант и способствовать созданию художественного шедевра следующими способами:

1. Культурная интеграция:

Язык тесно связан с культурой. Знание нескольких языков позволяет художнику включать культурные элементы, мотивы и темы из различных традиций в свои работы, создавая более богатый и инклюзивный шедевр.

2. Расширенный словарный запас:

Разные языки предлагают уникальные слова, фразы и идиоматические выражения, которые могут не иметь прямых переводов. Они могут вдохновлять на инновационные идеи, метафоры или визуальные концепции, обогащающие произведение искусства.

3. Уникальные перспективы и повествование:

Разные языки предлагают различные способы построения повествований и конструирования смыслов. Многоязычный художник может использовать эти разнообразные перспективы для создания убедительных и многогранных историй.

4. Символизм и каллиграфия:

Художники могут использовать сценарии или алфавиты из разных языков в качестве визуальных элементов, добавляя глубину и слои смысла своим работам. Например, арабская каллиграфия,

китайские иероглифы или санскритские символы могут стать неотъемлемой частью визуального повествования.

5. Глобальное вдохновение: Язык открывает доступ к литературе, поэзии, музыке и истории в оригинальных формах. Этот опыт предоставляет более широкий спектр вдохновения и идей для художественного творчества.

6. Улучшенная коммуникация и сотрудничество:

Эффективная коммуникация имеет решающее значение в художественном сотрудничестве. Многоязычный художник может преодолевать языковые барьеры, способствовать пониманию и сотрудничать с более широким кругом художников из разных культур.

7. Многоязычное выражение:

Искусство может включать текстовые элементы, такие как названия, подписи или интегрированные тексты. Полиглот может создавать слои смысла, используя несколько языков в рамках произведения, предлагая зрителям более глубокое взаимодействие.

8. Расширенный эмоциональный диапазон:

Разные языки выражают эмоции и идеи уникальным образом. Художник-полиглот может использовать это разнообразие, чтобы вызвать более широкий спектр эмоций у своей аудитории.

9. Решение проблем и креативность:

Само по себе изучение языков улучшает когнитивную гибкость и навыки решения проблем. Эта ловкость переносится на инновационное мышление и творческие подходы к художественным задачам.

10. Глобальный охват и влияние:

Многоязычный художник может донести свою работу до более широкой аудитории, преодолевая культурные и языковые границы. Это может увеличить влияние и охват их художественного послания.

11. Междисциплинарное вдохновение:

Изучение нескольких языков может познакомить вас с различными видами искусства и культурными практиками. Это перекрестное опыление идей может вдохновить на инновационные подходы к вашему собственному художественному выражению.

12. Личное обогащение и идентичность:

Изучение нескольких языков может обогатить вашу личную идентичность и мировоззрение. Это расширенное чувство себя может отражаться в вашем художественном выражении, делая вашу работу более аутентичной и значимой.

13. Исторический контекст:

Знание исторических и современных произведений на разных языках позволяет получить более полное представление о художественных течениях и влияниях, что может информировать и углублять ваши собственные творения.

Используя свои полиглотные способности, художник может создавать работы, которые выходят за рамки языковых и культурных границ, делая свои шедевры поистине универсальными

LIBERTY

За каждой историей освобождения и независимости стоит рассказ о жертвах и борьбе. В стремлении к свободе появились герои – люди, осмелившиеся бросить вызов статус-кво, противостоять угнетению и отстаивать то, во что верили. Их истории вдохновляют нас, но действительно ли мы понимаем жертвы, которые они принесли на этом пути? Во имя свободы велись войны, были потеряны жизни и разрушены семьи.

Vrijheid
Brīvība
Szabadság
Vabadus
Liberté
Merdeka
Laisvė
Libertà
Wolność
Svoboda
Свобода
Liria
Rythsys
Sloboda
Freedom
Frihed
Fridom
Askatasuna
Liberdade
Libertad
Rhyddid
Llibertat

Ткачество свободы: история персидского ковра, воплощающего свободу на 72 языках.

Персидский ковер ручной работы, который вы представляете, был бы потрясающим произведением искусства, сочетающим в себе сложную технику исполнения с мощной символикой.

Центральным элементом ковра является слово «свобода», красиво вытканное на 72 разных языках. Каждое слово выполнено в уникальном цвете, образуя яркий спектр оттенков, выделяющихся на фоне сложного узора. Использование разных цветов для каждого языка усиливает визуальную привлекательность, подчеркивая разнообразие и единство.

Фон ковра представляет собой тщательно детализированную карту мира. Каждая страна выделена различными оттенками зеленого, символизирующими жизнь, рост и богатство земли. Страны разделены тонкими, деликатными контурами, демонстрируя глобальную перспективу свободы. Художественное исполнение карты отражает классический стиль персидского ковроткачества, с точным вниманием к географической точности и естественному течению границ.

По всей карте разбросаны всплески глубокого красного цвета, символизирующие кровопролитие и жертвы, принесенные в борьбе за свободу. Эти всплески художественно вплетены в ткань, контрастируя со спокойным зеленым цветом карты мира. Кровавые пятна абстрактны, расположены по всему ковру как пронзительное напоминание о цене свободы. Сочетание зеленого и красного создает поразительный визуальный баланс, где переплетаются темы жизни и жертвы.

В целом, этот персидский ковер — не только красивое изделие ручной работы, но и наводящее на размышления произведение искусства, вызывающее глубокие эмоции и глобальные темы. Он сочетает в себе традиционную элегантность персидского дизайна с мощной современной символикой, что делает его ярким акцентом.

Qispi kay
Libereco
Vrijheid
Vabahus
Frelsi
Brīvība

Эволюция ковра

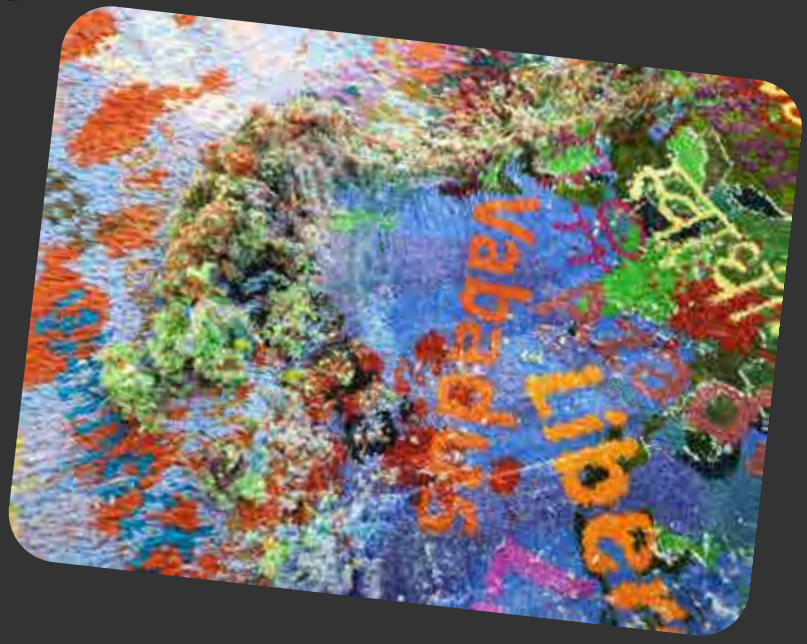

Szabadság

Frihed
Svoboda
Libertad
Tromanipe

Когда миниатюры становятся монументальными: Персидские миниатюрные картины как настенные ковры.

Персидская миниатюрная живопись — тонкое слияние поэзии, линий и символизма — уже давно считается одной из жемчужин персидской визуальной культуры. Уходя корнями в золотой век иранского искусства, эти шедевры малого формата когда-то жили на страницах иллюстрированных рукописей, украшая литературу сценами мифов, придворной жизни и божественной любви. Сегодня, в результате замечательной культурной эволюции, эти сложные изображения покидают рамки бумаги и выходят в третье измерение — в виде персидских настенных ковров тонкой работы.

Это преобразование — не просто изменение формата или масштаба; это глубокая художественная интерпретация, где каждая нить служит мазком кисти, а каждый ковер становится живой, тактильной картиной.

От страницы к станку: Метаморфозы миниатюры.

Персидские миниатюрные картины известны своим тщательным вниманием к деталям, нелинейной перспективой, лирическим символизмом и яркими цветовыми палитрами. Созданные мастерами живописи эпох Тимуридов, Сефевидов и Каджаров, эти работы воплощали

не только красоту, но и знание, и духовность. Они иллюстрировали эпические поэмы, такие как «Шахнаме» Фирдоуси, мистические тексты Руми и Хафеза, а также хроники королевских династий.

Сегодня художники и мастера-ткачи из Ирана переносят эти повествования в новую среду — настенные ковры тонкой работы. Больше не привязанные к страницам книг, эти изображения теперь приобретают монументальное присутствие, сотканные в вертикальные гобелены из шелка и шерсти. Они предназначены не для практического использования под ногами, а для созерцания на стенах галерей, в дворцовых залах и культурных учреждениях.

Ткачество картины: Точность в преобразовании.

Превращение миниатюрной картины в настенный ковер тонкой работы — подвиг как искусства, так и инженерного дела. Тонкие линии художника должны быть переведены в миллионы плотно упакованных узелков — часто более 1000 на квадратный дюйм. Только самые тонкие шелковые нити могут обеспечить необходимое разрешение, а натуральные красители должны быть тщательно смешаны, чтобы воссоздать драгоценные оттенки оригиналов.

Процесс начинается с картографирования картины с высоким разрешением, за которым следует анализ цвета, разработка схемы узлов и, наконец, месяцы, а то и годы ручного узелкового плетения. Ткач должен лавировать между верностью и интерпретацией, уравновешивая плоское, символическое пространство миниатюры с тонкой глубиной и текстурой текстиля.

В этом акте преобразования ковер становится чем-то большим, чем просто репродукция. Он становится переосмыслением — сохраняя душу миниатюры, придавая ей новую жизнь, масштаб и измерение.

Культурное возрождение и мягкая сила.

Это слияние двух великих традиций — миниатюрной живописи и персидского ковроткачества — представляет собой нечто большее, чем

техническое или эстетическое новшество. Это культурное возрождение. В эпоху глобализированных рынков искусства и мягкой дипломатии эти работы служат послами культуры, перенося персидскую историю, ценности и воображение через границы.

Музеи, коллекционеры и кураторы все больше тяготеют к этим произведениям не только из-за их красоты, но и из-за того, что они представляют: преемственность персидской визуальной культуры, переосмысленную для современного мира. Если раньше эти картины читали в тишине, то сегодня их воспринимают как захватывающую визуальную среду — сотканные истории, которые нужно видеть, трогать и помнить.

Будущее, сотканное из прошлого.

Переосмысление персидских миниатюрных картин как настенных ковров тонкой работы — яркий пример встречи традиции и инноваций. Это возрождает древние мотивы не путем их имитации, а путем реконтекстуализации. Эти ковры — не репродукции, а интерпретации, где история не хранится в янтаре, а вплетена в живую ткань современного искусства.

По мере того, как эти монументальные текстильные изделия продолжают появляться из-под станков иранских мастеров-ткачей, они несут с собой послание: что самые маленькие истории, если к ним относиться с уважением, могут стать грандиозными; что прошлое, если его по-настоящему понять, все еще может нас удивлять. И что миниатюра — при новом осмыслении — может заполнить стену, комнату и душу.

Даниэль Бикас Ковры 84

Застывшая элегантность, теплые переплетения: Персидские ковры в скандинавском духе.

Скандинавский дизайн, зародившийся в скандинавских странах Дании, Финляндии, Исландии, Норвегии и Швеции, характеризуется простотой, минимализмом и функциональностью. Хотя он и не определяется строго определенными повторяющимися визуальными мотивами, как некоторые другие стили дизайна, определенные элементы и темы часто появляются и вносят свой вклад в общую скандинавскую эстетику. Вот некоторые распространенные мотивы и характеристики дизайна:

Скандинавские мотивы в дизайне ковров ручной работы, вот разбивка по категориям, адаптированная к уникальной структуре, ограничениям плетения и художественному потенциалу этого материала. Это сочетает в себе традиционные скандинавские темы с геометрией и абстракцией, идеальной для ковровых композиций:

Геометрические мотивы (идеально подходят для ткачества).

Ромбы и кресты — традиционные для скандинавского текстиля и легко адаптируются к узорам в стиле килим. Треугольники и шевроны — напоминают горы, крыши и паруса викингов. Зигзаги и волны — представляют море, ветер или фьорды. Сетки или шотландка — отражают тканый текстиль и зимнюю одежду. Использование: Бордюры, повторение полного узора или абстракция центрального медальона.

Мотивы природы и пейзажа.

Сосны, березовые стволы — отображаются с вертикальной симметрией. Снежинки или

звезды — стилизованные в виде 6- или 8-конечных геометрических форм. Силуэты оленей или лосей — абстрагируются в блочные или линейные формы. Солнце и луна — круглые мотивы, символизирующие природные циклы. Использование: Центральные элементы, минималистичные элементы повествования в авангардном дизайне.

Мотивы народного искусства и мифологии.

Лошадка Дала — культовый шведский символ, стилизованный в узор коврового узла. Скандинавские птицы — простые графические формы, сидящие или летящие. Гномы или тролли — абстрактные лица или шляпы, скорее намеченные, чем фигуративные. Символы скандинавской мифологии — Иггдрасиль (древо жизни), руны, Валькнут, солнечные колеса. Использование: Акценты в углах с повествовательным или символическим смыслом, ковровые надписи или талисманные медальоны.

Минималистичные современные мотивы.

Блоки и цветовые поля — вдохновлены формами Альвара Аалто и Маримекко. Волны или плавные линии — представляют озера и текучий дизайн (фирменный стиль Аалто). Круговые мотивы — скандинавские солнца, снежки или фазы луны. Отрицательное пространство — отличительный признак скандинавского дизайна; используйте пустые области для создания спокойствия. Использование: Смелые композиции с визуальным молчанием и символическим балансом.

Бордюры и обрамляющие мотивы.

Плетеные веревки или полосы узлов — вдохновлены резьбой викингов. Простые полосы или линии — горизонтальный или вертикальный ритм. Рунические надписи — абстрактные надписи, подобные сценарию, с древним смыслом. Силуэты гор — стилизованные в виде ступенчатых треугольных границ.

Химические vs натуральные красители

Светостойкость красителей, будь то натуральные или химические, является ключевым фактором долговечности и сохранности персидских ковров ручной работы. Вот сравнение:

Светостойкость:

Натуральные красители

Как правило, превосходная при правильной подготовке и нанесении. Натуральные красители хорошо связываются с шерстью и со временем постепенно тускнеют, создавая мягкую, приглушённую патину, которая придаёт ковру характер.
Устойчивы к яркому свету и стирке, но могут выцветать неравномерно при длительном воздействии прямых солнечных лучей.
Различия в партиях красителя (из-за природного происхождения) создают тонкие оттеночные вариации, что добавляет уникальности эстетике ковра.

Химические (синтетические) красители

Современные химические красители, особенно высокого качества, обеспечивают отличную стойкость и равномерность цвета даже в суровых условиях.
Ранние синтетические красители (например, анилиновые красители XIX века) были склонны к линьке и выцветанию, но в современных формулах эта проблема в основном решена.
Синтетические красители иногда выглядят слишком ярко или резко по сравнению с более мягкими оттенками натуральных.

Долговечность и эстетика

Натуральные красители

Выцветание создаёт «винтажный вид», который ценят коллекционеры и знатоки.
Более экологичны и традиционны, связаны с наследием персидского ковроткачества.

Химические красители

Дольше сохраняют первоначальные цвета в тяжёлых условиях.
Легче стандартизировать и воспроизводить.

Экологическое воздействие

Натуральные красители биоразлагаемы и экологичны, но для их добычи и переработки требуются значительные ресурсы. Химические красители могут быть более ресурсосберегающими в производстве, но вызывают экологические проблемы, связанные с изготовлением и утилизацией отходов.

Разнообразие цветов

Натуральные красители

Получаются из растений, минералов и насекомых.
Используются в традиционном

ковроткачестве веками.

Химические красители

Синтетические красители стали широко применяться в XIX веке благодаря своей эффективности и доступности.

Характеристика цвета:

Натуральные красители

Мягкие и приглушённые оттенки: создают тёплые, гармоничные и «землистые» цвета.
Сложные вариации: часто содержат тонкие оттеночные различия, придавая ковру глубину и «живость».
Благородное выцветание: со временем цвет равномерно и естественно блекнет, создавая патину, усиливающую эстетику ковра.
Ограниченная палитра: диапазон цветов несколько уже, чем у химических, но смешивание даёт большое разнообразие тонов.

Химические красители

Яркие и однородные оттенки: часто создают более насыщенные и резкие цвета.
Широкий спектр: предоставляют практически неограниченную палитру для экспериментов ткачей.
Равномерное выцветание: со временем цвет может тускнеть, но делает это более равномерно, без очарования естественного старения.
Потенциальная резкость: некоторые оттенки могут выглядеть слишком ярко или «искусственно» по сравнению с натуральными красителями.

Ценность и восприятие

Знатоки персидских ковров часто считают изделия, окрашенные натуральными красителями, более ценными благодаря их традиционности и визуальной теплоты. Однако некоторые ковры высокого качества используют тщательно подобранные химические красители, имитирующие натуральные эффекты. И те, и другие занимают своё место в искусстве и функциональности персидского ковроткачества.

Заключение

Оба типа красителей имеют свои сильные и слабые стороны. Ковры, окрашенные натуральными красителями, чаще предпочитают коллекционеры за их аутентичность и вечную привлекательность. Ковры

Химические красители

с высококачественными химическими красителями ценятся за яркие, стойкие цвета и стабильность. Выбор зависит от личных предпочтений, предполагаемого использования и уважения к традиционному ремеслу.

Знатоки персидских ковров часто считают ковры с натуральными красителями более ценными благодаря их наследию и теплоте визуального восприятия. Однако ковры высокого качества с химическими красителями, имитирующими натуральные эффекты, также уважаемы. Оба варианта имеют своё место в искусстве и пользе персидского ковроткачества.

Сотрудничество с Daniel Bikas Rugs: Уникальная возможность для инвесторов и ценителей искусства.

В мире, где искусство и мастерство пересекаются, Daniel Bikas Rugs является маяком инноваций, традиций и вневременной красоты. Благодаря своим изысканным дизайнам и глубоким повествованиям, эти персидские ковры ручной работы — не просто предметы декора, но и вечные произведения искусства. Для тех, кто увлечен искусством, культурой и инвестициями, Daniel Bikas Rugs предлагает уникальную возможность сотрудничать в качестве официальных представителей в своих странах.

Почему Daniel Bikas Rugs?

Каждый ковер — это история. Концепция, лежащая в основе каждого изделия, вдохновлена человечеством, окружающей средой и другими глубокими темами. Вот выдающиеся особенности, которые делают эти ковры исключительными:

1. Художественная концептуализация.

Каждый дизайн рождается из идеи, выходящей за рамки простой эстетики. Эти ковры отражают истории о человеческих связях, заботе об окружающей среде и многом другом, создавая изделия, которые находят глубокий отклик у их владельцев.

2. Эксклюзивность.

Большинство ковров — это единственные в своем роде творения, гарантирующие, что каждый покупатель станет обладателем уникального шедевра. Ограниченные серии еще больше повышают их привлекательность, делая их сокровищами, которыми можно владеть и демонстрировать.

3. Мастерство исполнения.

Тщательно изготовленные опытными мастерами с использованием традиционных персидских техник ковроткачества, каждый узел и узор отражают непревзойденный опыт и преданность делу.

4. Долгосрочная инвестиция.

Качественные персидские ковры со временем дорожают, предлагая как художественные, так и финансовые выгоды. Эти ковры — не просто покупки, а инвестиции в красоту и наследие.

5. Эстетическая универсальность.

Благодаря замысловатым дизайнам и ярким цветам, Daniel Bikas Rugs улучшают атмосферу любого пространства, гармонично сочетаясь с различными стилями интерьера.

6. Долговечность и наследие.

Созданные на века, эти ковры — больше, чем просто домашний декор; это реликвии, несущие истории и воспоминания.

7. Повод для разговора.

Эти ковры привлекают внимание и вызывают диалог, демонстрируя признательность владельца к культуре и искусству.

8. Художественное сотрудничество.

Daniel Bikas часто сотрудничает с художниками из разных дисциплин, что приводит к уникальным сочетаниям стиля и творчества.

Daniel Bikas Rugs активно ищет партнеров для расширения своего присутствия во всем мире. Независимо от того, являетесь ли вы любителем искусства или инвестором, представительство этого престижного бренда в вашей стране предлагает многочисленные преимущества:

1. Станьте частью эксклюзивного бренда.

Соотнесите себя с брендом, который является синонимом роскоши, артистизма и наследия.

2. Доступ к уникальным коллекциям.

Как официальный представитель, вы получаете доступ к ограниченным сериям и эксклюзивным коллекциям, которые обслуживают элитных клиентов.

3. Потенциальная прибыль.

С ростом спроса на уникальные ковры ручной работы и растущие активы финансовый потенциал значителен.

4. Продвигайте искусство и культуру.

Представляя Daniel Bi-kas Rugs, вы играете роль в сохранении и продвижении богатой традиции персидского мастерства и других культур.

5. Гибкость сотрудничества.

Работайте в тесном сотрудничестве с брендом, чтобы настраивать стратегии и предложения в соответствии с вашим рынком.

6. Поддержка и обучение.

Представители получают полную поддержку, включая обучение ценностям бренда, мастерству исполнения и методам продаж, что обеспечивает плавное сотрудничество.

Кто должен сотрудничать?

Коллекционеры произведений искусства:
демонстрируйте и распространяйте эти шедевры в своих галереях.

Дизайнеры интерьеров:
предложите клиентам эксклюзивные ковры, которые улучшат их пространство.

Роскошные ритейлеры:
расширьте свой портфель престижной и уникальной линейкой продуктов.

Инвесторы:
воспользуйтесь растущим рынком инвестиций в искусство с проверенным брендом.

Любители искусства:
поделитесь своей страстью к искусству, представив эти ковры в своем регионе.

Как начать?

Заинтересованные инвесторы и любители искусства могут связаться с Daniel Bikas Rugs, чтобы изучить возможности сотрудничества. Вместе мы можем привнести вневременную красоту персидского коврового искусства в каждый уголок земного шара, создавая неизгладимые впечатления и значимые связи.

Это больше, чем бизнес-возможность; это шанс стать частью наследия, празднования артистизма и дани культурному наследию. Присоединяйтесь к нам, чтобы соткать будущее, где встречаются традиции и инновации.

По вопросам обращайтесь в Daniel Bikas Rugs сегодня и окунитесь в мир непревзойденной элегантности и возможностей.

Family Wall Rug

Вы когда-нибудь задумывались о силе семейного портрета? О том, как он запечатлевает момент времени, замораживая это драгоценное воспоминание для будущих поколений. Но задумывались ли вы когда-нибудь об историях, стоящих за этими улыбающимися лицами, или о секретах, скрытых в этих рамках? И с течением лет этот портрет становится капсулой времени. Напоминанием о том, как многое изменилось, и о том, как некоторые вещи остаются прежними. Это зеркало, отражающее наш рост, наши трудности и наши триумфы как семьи.

Размер: 90x70 см
Узлы: 521050 КПИ: 529
Материалы: Ворс: шерсть
Основа: шелк
Количество цветов: 20
Время изготовления: 8 месяцев

The Bikas

Создание наследия: как персидские ковры превращают семейные фотографии в культовые произведения искусства.

Персидский ковер ручной работы на стену с изображением семейной фотографии Даниэля Бикаса 1990 года - шедевр искусства. Оригинальная черно-белая семейная фотография искусно вплетена в ковер с невероятным вниманием к деталям, превращая изображение в потрясающий, высококачественный текстильный портрет. Использование шерсти для ворса придает ковру мягкую, роскошную текстуру, сохраняя при этом прочность. Черты лица, выражения и даже тонкая игра света и тени на фотографии каждого члена семьи запечатлены благодаря квалифицированному мастерству.

Ворс ковра изготовлен из роскошной шерсти, что обеспечивает как прочность, так и мягкую, плюшевую текстуру. Каждая нить тщательно завязывается вручную, создавая плотную и богато текстурированную ткань, которая демонстрирует глубину и сложность изображения. Сложная техника плетения обеспечивает замечательный уровень детализации, сохраняя нюансы оригинальной фотографии.

Этот персидский гобелен - поистине культовый декоративный предмет, отражающий наследие семьи Бикас и мастерство персидского ковроткачества. Он служит прекрасным и значимым центром для любого дома, добавляя нотку элегантности и истории в жилое пространство. Уникальный дизайн и высокое качество изготовления ковра делают его заветным владением, передаваемым из поколения в поколение. Присутствие ковра в доме художника делает его культовым декоративным предметом, воплощающим как личную историю, так и культурное искусство. Мастерство и смысл, стоящие за этим ковром, превращают его в центральный элемент, отражающий не только наследие персидских ковров, но и интимную историю семьи.

Эволюция ковра

The Rikas

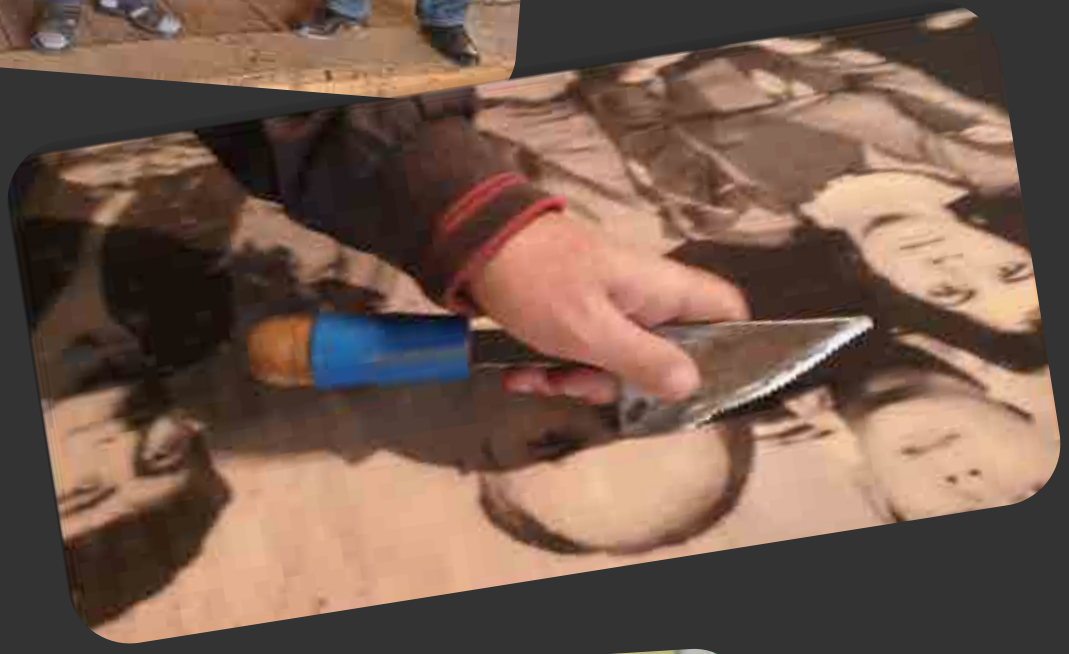

The Rikas

Потенциал сотрудничества между коврами Daniel Bikas и престижными дизайнерами интерьеров.

1. Создание ковров на заказ для эксклюзивных проектов.

Возможность: Партнерство с дизайнерами интерьеров для разработки и производства ковров на заказ, адаптированных к индивидуальным проектам. Это соответствует акценту Daniel Bikas на уникальных, единственных в своем роде изделиях.
Ценность: Дизайнеры получают доступ к персонализированным, эксклюзивным дизайнам, а Daniel Bikas демонстрирует свое мастерство в высококлассной среде.

2. Демонстрация ковров в портфолио дизайнеров.

Возможность: Размещение ковров Daniel Bikas в качестве знаковых элементов в портфолио или выставочных залах дизайнеров, что улучшает их эстетическую привлекательность.
Ценность: Сложный дизайн и яркие цвета ковров улучшают проекты интерьеров, предлагая визуальную и нарративную точку опоры для потенциальных клиентов.

3. Коллекции дизайнеров ограниченного тиража.

Возможность: Сотрудничество в создании совместных коллекций ковров ограниченного тиража, сочетающих мастерство

Daniel Bikas с уникальной эстетикой дизайнера.
Ценность: Эти эксклюзивные коллекции привлекают клиентов, стремящихся к индивидуальности и роскоши, повышая спрос на оба бренда.

4. Роскошные жилые и коммерческие помещения.

Возможность: Поставка ковров Daniel Bikas для элитных резиденций, бутиков-отелей или роскошных торговых площадей, спроектированных ведущими дизайнерами.
Ценность: Долговечность и вневременная привлекательность ковров дополняют долговечный, эффектный дизайн.

5. Рассказывание историй и художественная интеграция.

Возможность: Сотрудничество с дизайнерами для создания пространств, где концепция ковра (например, человечество, окружающая среда) перекликается с более широким повествованием дизайна.
Ценность: Это усиливает элемент повествования как ковра, так и пространства, предлагая клиентам более глубокую, эмоциональную связь.

6. Сотрудничество в выставочных залах и мероприятиях.

Возможность: Демонстрация ковров Daniel Bikas в выставочных залах, на

днях открытых дверей или мероприятиях дизайнеров в качестве ключевого элемента дизайна.
Ценность: Обеспечивает выход на состоятельных клиентов и усиливает эксклюзивность и мастерство бренда.

7. Образовательные возможности.

Возможность: Проведение семинаров или семинаров для дизайнеров, посвященных наследию, мастерству и инвестиционной ценности ковров Daniel Bikas.
Ценность: Обучает дизайнеров, давая им возможность представлять ковры как центральный, долговечный элемент своих дизайнов.

8. Наследие и проекты реликвий.

Возможность: Работа с дизайнерами над проектами, которые подчеркивают наследие и устойчивость, демонстрируя ковры как реликвии, передаваемые из поколения в поколение.
Ценность: Позиционирует ковры Daniel Bikas как вневременное искусство и ценный семейный актив, привлекая клиентов с долгосрочным видением.

9. Художественные инсталляции и концептуальные пространства.

Возможность: Партнерство с дизайнерами для использования ковров в качестве центральных инсталляций, поднимая их над декором в сферу функционального искусства.
Ценность: Усиливает художественную целостность ковров, привлекая внимание в творческой и высококлассной среде.

10. Совместные маркетинговые и PR-кампании.

Возможность: Сотрудничество в освещении в прессе, демонстрации дизайна и цифровых кампаниях, подчеркивающих совместные проекты и синергию между коврами Daniel Bikas и дизайнерами.
Ценность: Расширяет охват бренда, согласовывая обе стороны с роскошью, эксклюзивностью и художественными инновациями.

NO CAGES

Представьте себе мир, где каждая птица, от крошечного колибри до величественного орла, имеет свободу парить в небесах и исследовать мир без ограничений. Эта концепция затрагивает саму суть нашей общей человечности – стремление к автономии и освобождению. Предоставляя им свободу расправлять крылья и реализовывать свои врожденные инстинкты, мы не только обогащаем их жизни, но и сохраняем красоту и баланс нашего природного мира.

Парящие за пределами клетки: Символизм в ручном персидском шелковом ковре.

Этот ручной персидский шелковый настенный ковер – яркое и сложное произведение искусства. Центром дизайна является множество красочных домашних и диких птиц, каждый вид которых отличается своим цветом и узором. Эти птицы грациозно разбросаны по переднему плану, создавая ощущение движения и жизни. Они изображены за пределами тонкой геометрической проволочной сетки, которая тонко намекает на клетку, но не заманивает их в ловушку. Этот выбор дизайна символизирует свободу, поскольку птицы освобождены от каких-либо ограничений, паря в вышине или свободно сидя.

Птицы изображены в богатых, естественных цветах – глубоких синих, ярких желтых, лучистых красных и мягких зеленых – создавая гармоничную палитру на фоне тонкой шелковой текстуры. Геометрическая проволочная сетка, сотканная в тонких тонах, образует контрастный, но ненавязчивый узор, намекающий на идею плена, не подавляя при этом свободолюбивую тему произведения.

Послание ковра ясно и мощно: он призывает к восхищению красотой птиц в их естественной среде обитания, летающих в небе или гнездящихся в природе, а не заключенных в клетки или зоопарки. Этот философский подтекст придает глубину произведению, предлагая зрителям задуматься о радости наблюдения за дикой природой в ее истинной стихии.

Мастерство изготовления ковра с его кропотливыми шелковыми нитями усиливает как визуальную привлекательность, так и тактильную роскошь, делая его не только предметом декора, но и глубоким заявлением о свободе и природе.

Эволюция ковра

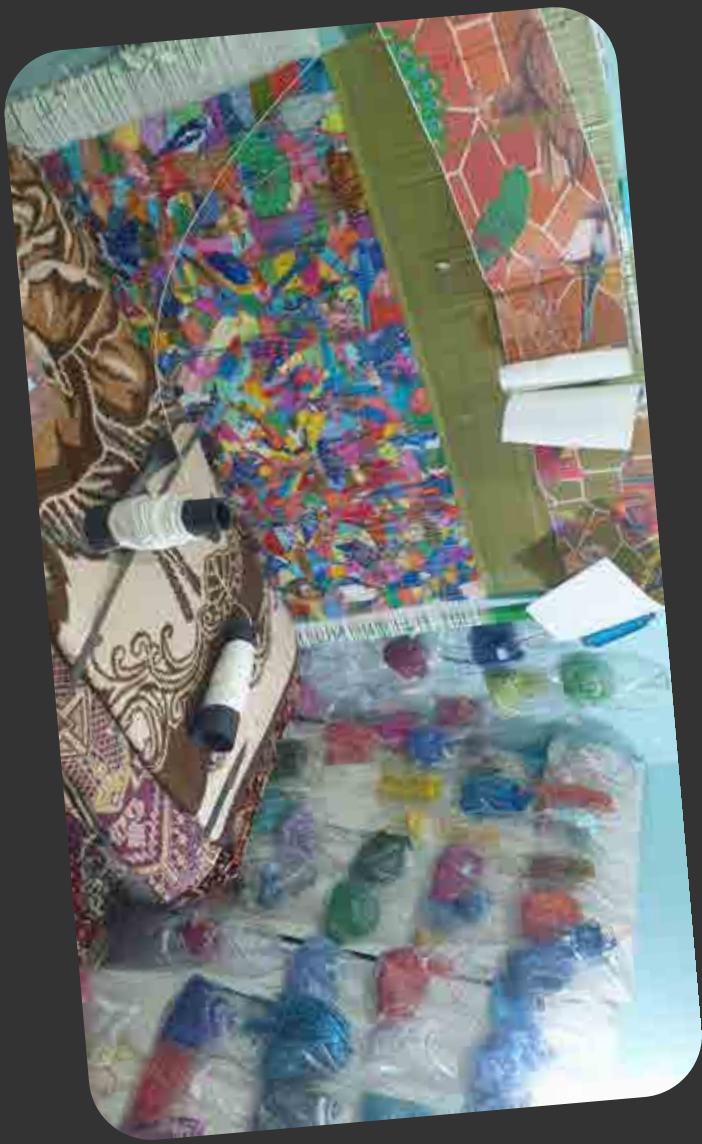

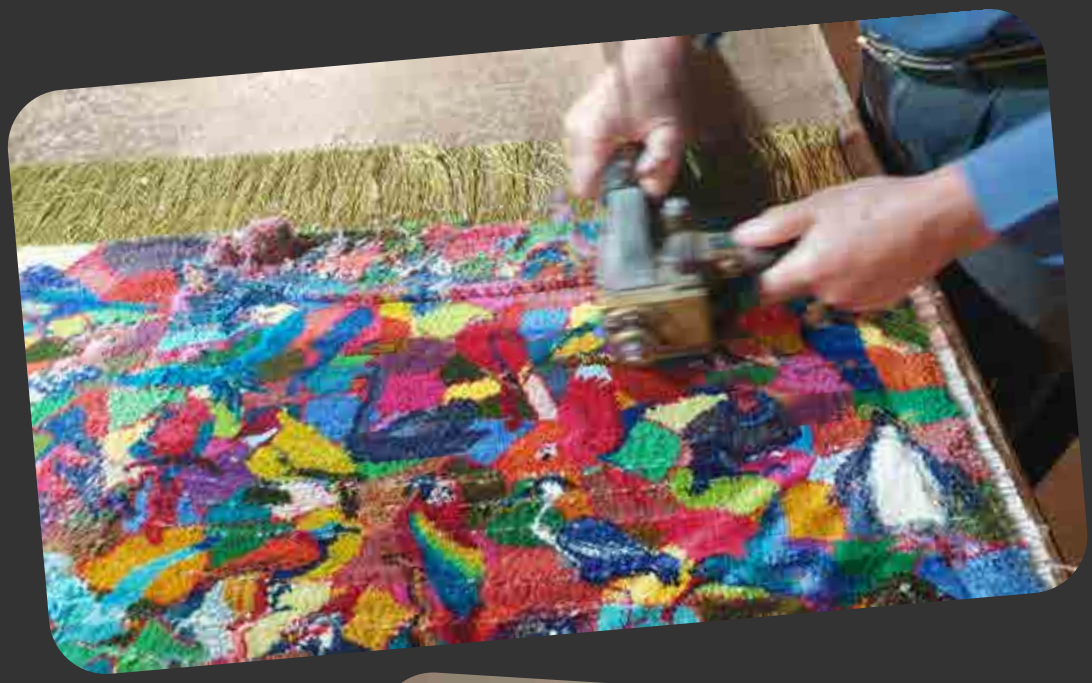

KPSI в персидских коврах

KPSI расшифровывается как “Узлы на квадратный дюйм” и является мерой плотности узлов в персидском ковре. Это важный показатель, используемый для оценки качества и мастерства ковров ручной работы. KPSI определяется путем подсчета количества узлов на одном квадратном дюйме поверхности ковра.

Значение KPSI

Мастерство:

Более высокий KPSI указывает на более сложную работу, так как требуется больше времени и навыков, чтобы завязать меньшие узлы.

Детализация и четкость:

Ковры с более высоким KPSI, как правило, имеют более тонкий дизайн и более детальные узоры, поскольку меньшие узлы обеспечивают большую точность.

Долговечность:

Ковры с более высоким KPSI часто более долговечны, потому что плотно упакованные узлы делают ковер более плотным и менее подверженным износу.

Взаимосвязь между KPSI и стоимостью.

Более высокая стоимость при более высоком KPSI:

Как правило, ковры с более высоким KPSI стоят дороже из-за большего мастерства

и времени, требуемых для их изготовления. Например, тонкий персидский ковер с KPSI 300+ будет стоить гораздо дороже, чем ковер с KPSI 100.

Материал и мастерство: Хотя KPSI важен, на стоимость ковра также влияют другие факторы, такие как материал (шелк, шерсть или хлопок), происхождение, возраст и репутация ткача или региона.

Убывающая отдача:
За определенной точкой (например, 400-500 KPSI) увеличение стоимости может быть непропорционально увеличению KPSI, так как это становится скорее нишевым коллекционным фактором.

В заключение, KPSI является ключевым показателем качества и стоимости персидского ковра, но его следует учитывать наряду с другими атрибутами при оценке общей стоимости ковра.

Персидская каллиграфия на настенных коврах.

Интеграция персидской каллиграфии в изысканные шелковые настенные ковры — это великолепная форма искусства, которая прекрасно объединяет две из самых ценных культурных традиций Ирана: изящное искусство каллиграфии и утончённое ремесло ковроткачества. Эти настенные ковры, часто выполненные из чистого шелка, являются не просто напольными покрытиями, а настоящими произведениями текстильного искусства, созданными для экспонирования.

Вот разбор этого уникального художественного синтеза:

Исторический контекст и эволюция:

Персидское ковроткачество насчитывает более 2500 лет истории, и археологические находки указывают на существование роскошных ковров ещё во времена Ахеменидской империи. Каллиграфия, в особенности исламская каллиграфия (включая персидские письмена), является одним из наиболее почитаемых видов искусства в Иране. Арабский алфавит, используемый для написания Корана, обладает огромным сакральным значением и украшает множество предметов — от рукописей и керамики до тканей.
В эпоху Сефевидов (1502–1736) как ковроткачество, так

и каллиграфия достигли художественных вершин. Хотя ранние ковры Сефевидов до нас не дошли, миниатюры и иллюминированные книги Тимуридов (предшествовавших Сефевидам) изображают ковры с орнаментами, на которые повлияла исламская каллиграфия.
В Золотой век ислама (VIII–XIII вв.) произошло значительное развитие персидского ковроткачества: мастера создали множество орнаментов и мотивов, используемых и сегодня, многие из которых были вдохновлены исламскими традициями, включая каллиграфию.
Сегодня такие центры, как Кум и Тебриз, особенно славятся высококачественными шелковыми коврами, среди которых есть и изделия с каллиграфическими узорами.

Особенности каллиграфических шелковых настенных ковров:

Материал:

Использование тончайшего шелка имеет первостепенное значение. Шелк позволяет создавать ковры с исключительно высокой плотностью узлов, что даёт возможность мастерам точно воспроизводить изящные линии и сложные детали каллиграфии. Естественный блеск шелка усиливает визуальную глубину и сияние вплетённого письма.

Орнамент и мотивы:

Каллиграфия — центральный элемент композиции. Надписи могут включать: аяты из Корана или другие религиозные тексты, поэтические цитаты, особенно из произведений Руми, Хафиза или Омара Хайяма, философские изречения и пословицы.
Часто используются такие шрифты, как насталик (текучий и изящный стиль, связанный с персидской поэзией), сулюс или даже угловатый куфический шрифт для особого эстетического эффекта.

Традиционные персидские мотивы:

каллиграфия вплетается в классические ковровые орнаменты, которые могут включать:
замысловатые цветочные узоры (например, «Шах-Аббас», вазы), медальонные композиции (центральный медальон с орнаментированным полем), живописные сцены (особенно

в кумских коврах, которые можно назвать текстильным искусством), сложные бордюры с мелкой каллиграфией или дополнительными геометрическими/ растительными мотивами.

Мастерство:

Эти ковры отличаются исключительным качеством работы благодаря высокой плотности узлов (в суперфинных шелковых коврах из таких регионов, как Хериз или Кум, она нередко превышает 1000 узлов на квадратный дюйм). Такая техника позволяет создавать невероятно детализированные изображения каллиграфии и орнаментов.

Функция:

В отличие от традиционных напольных ковров, эти изделия предназначены специально для украшения стен. Их часто оформляют в рамы или подвешивают, чтобы подчеркнуть художественную красоту, превращая в центральный элемент интерьера.

Ценность:

Из-за высокой стоимости шелка, колоссальных трудозатрат ручного плетения и их художественной значимости каллиграфические шелковые настенные ковры имеют высокую ценность и часто рассматриваются как предметы коллекционирования и инвестиции.
Превращение персидской каллиграфии в тончайшие шелковые настенные ковры — это яркий пример неугасающего наследия персидского искусства, где духовное, литературное и визуальное начала соединяются, создавая произведения глубокой красоты и культурного значения.

ARABESQUE

Представьте себе потрясающее изделие, состоящее из 64 уникальных квадратных плиток в стиле арабески, каждая из которых украшена своим цветом. При выстраивании рядом друг с другом эти плитки гармонично сочетаются, образуя великолепную мозаику, создающую завораживающий визуальный шедевр, передающий суть персидского мастерства. От ярких оттенков до замысловатых узоров — каждый элемент рассказывает историю точности и креативности.

Изысканная роскошь: Утонченный мир шелка и арабесок.

Яркий изысканный ковер, сотканный из тончайшего шелка, где замысловатые арабесковые узоры танцуют по поверхности. Ковер состоит из 64 уникальных квадратных плиток, каждая из которых заполнена своим цветом. Эти плитки расположены в прямоугольной мозаике, создавая гармоничное сочетание оттенков и узоров.

Ковер изготовлен из роскошного шелка, известного своим блеском, мягкостью и прочностью.

Арабесковые узоры: каждая плитка демонстрирует сложные арабесковые узоры, характеризующиеся сложными геометрическими формами и замысловатым переплетением узоров. Эти узоры часто вдохновлены исламской каллиграфией и природой.

Ковер отличается богатой палитрой цветов, причем каждая плитка имеет свой оттенок. Это разнообразие создает визуально стимулирующую и динамичную композицию.

Шелковые нити добавляют роскошный блеск всему изделию, отражая свет по-разному в зависимости от угла, благодаря чему цвета кажутся динамичными и живыми. Сочетание этих уникальных квадратных плиток, каждая из которых вносит свой неповторимый вклад в эстетику, формирует целостное, но разнообразное визуальное повествование, делая ковер выдающимся образцом персидского искусства.

Этот персидский шелковый настенный ковер является шедевром мастерства, сочетающим в себе традиционные арабесковые мотивы с современной эстетикой. Взаимодействие цветов, узоров и текстур создает поистине уникальное и захватывающее произведение искусства, которое станет центром внимания в любой комнате.

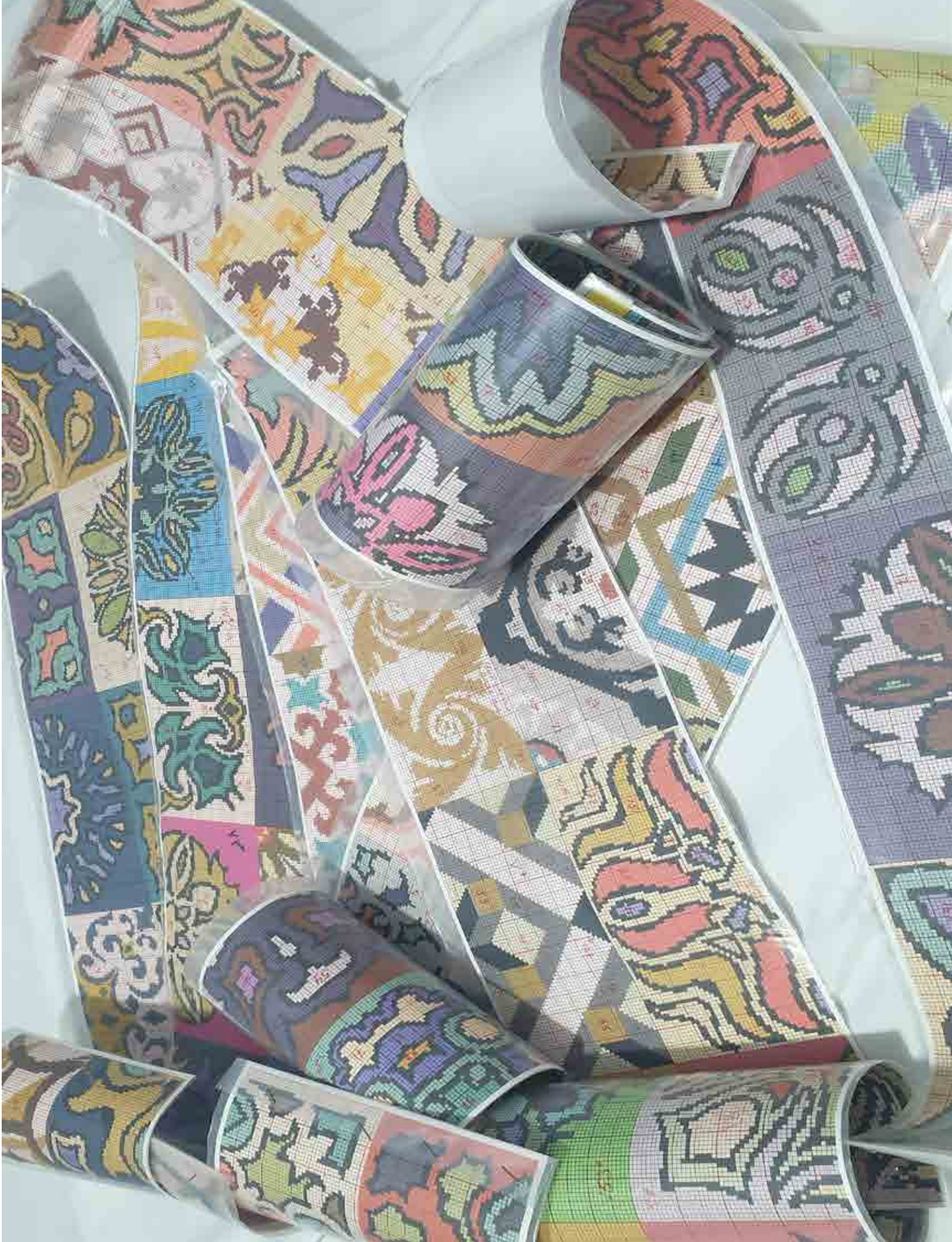

Эволюция ковра

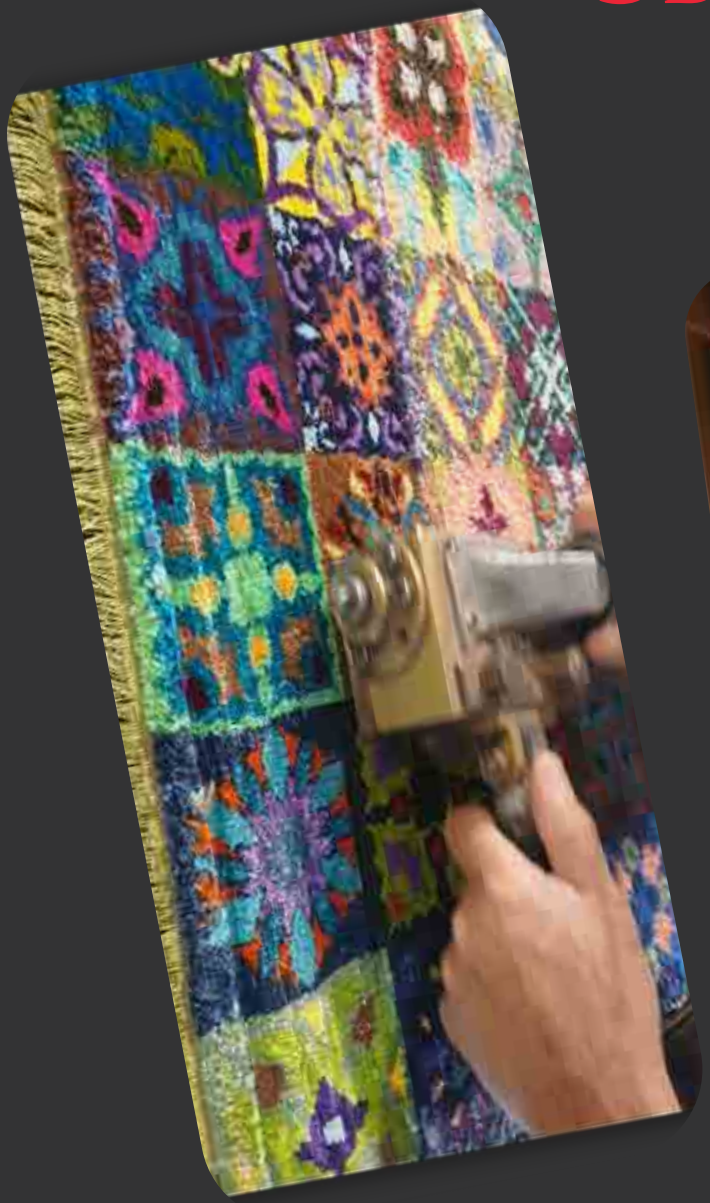

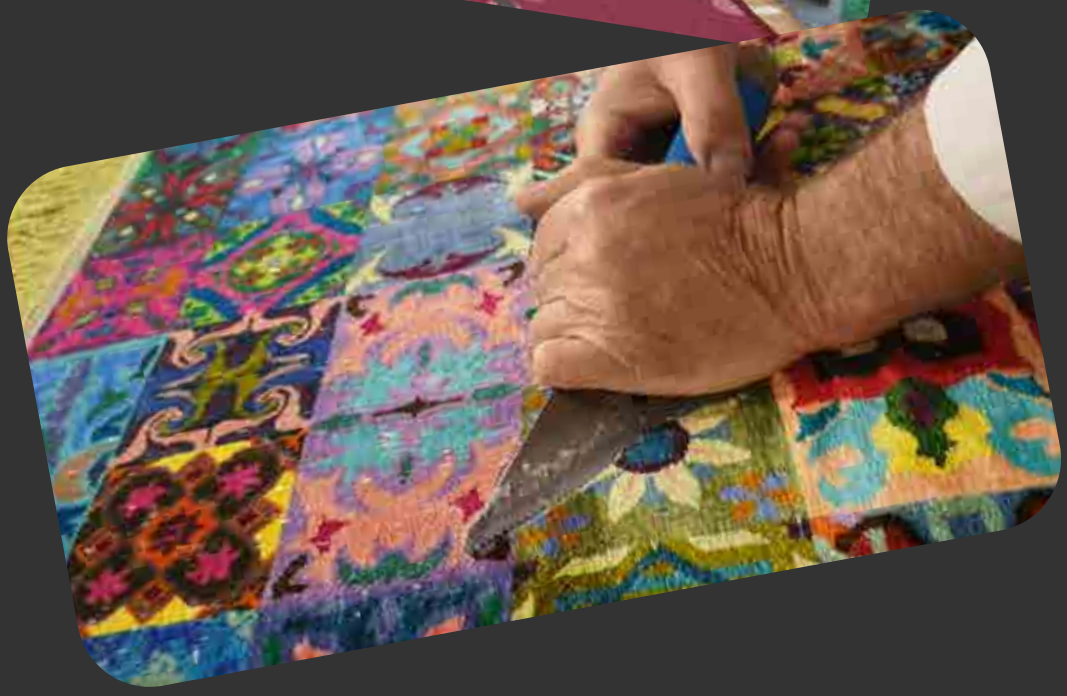

Ковер ручной работы в персидском стиле с вашим фирменным оттенком.

Выбор ваших любимых цветов для ковра ручной работы в персидском стиле может значительно повысить персонализацию и удовлетворенность конечным изделием.

Вот некоторые преимущества:

1. Личное самовыражение: Включение ваших любимых цветов позволяет выразить вашу индивидуальность и вкус, делая ковер уникальным отражением вас.

2. Гармония с декором:
Индивидуальные цвета гарантируют, что ковер дополнит ваш существующий дизайн интерьера, создавая целостную и эстетически приятную среду.

3. Эмоциональная связь:
Любимые вами цвета могут вызывать положительные эмоции и воспоминания, усиливая вашу эмоциональную связь с ковром и пространством, в котором он находится.

4. Уникальный дизайн:
Настройка цветов делает ваш ковер единственным в своем роде, отличая его от массово производимых вариантов и добавляя нотку эксклюзивности.

5. Повышенная удовлетворенность:
Участие в процессе проектирования и воплощение вашей задумки в жизнь может повысить вашу общую удовлетворенность ковром.

6. Улучшенная атмосфера:
Ваши любимые цвета могут помочь создать желаемую атмосферу в комнате, будь то успокаивающее убежище или яркое, энергичное пространство.

7. Культурное значение:
Если определенные цвета имеют культурное или личное значение, их включение может добавить ковру более глубокий смысл и ценность.

8. Инвестиционная ценность: Хорошо спроектированный ковер на заказ в ваших любимых цветах может стать ценным предметом инвестиций, который ценится не только за мастерство, но и за индивидуальный дизайн.

9. Повод для разговора: Ковер на заказ с выбранными вами цветами может служить уникальным поводом для разговора, позволяя вам поделиться своей историей дизайна с гостями.

10. Долгосрочное удовольствие: Поскольку цвета имеют личное значение, вы, вероятно, будете наслаждаться и ценить ковер долгие годы, делая его заветной частью вашего дома.

Выбирая свои любимые цвета для ковра ручной работы в персидском стиле, вы создаете изделие, которое не только красиво, но и глубоко личностно и значимо.

ENLIGHTENMENT

Представьте себе мир, где каждая птица, от крошечного колибри до величественного орла, имеет свободу парить в небесах и исследовать мир без ограничений. Эта концепция затрагивает саму суть нашей общей человечности – стремление к автономии и освобождению. Предоставляя им свободу расправлять крылья и реализовывать свои врожденные инстинкты, мы не только обогащаем их жизни, но и сохраняем красоту и баланс нашего природного мира.

Взмахивая к просветлению: символический ковер, изображающий личностный и духовный рост.

Этот персидский ковер ручной работы представляет собой завораживающую сцену, где изящные, сложно сотканные бабочки различных узоров и цветов порхают к центру. Каждая бабочка уникальна, демонстрируя яркий спектр синих, красных, желтых и оранжевых оттенков, символизирующих разнообразие человеческого опыта. Бабочки тянутся к центру ковра, который символизирует просветление и высшую истину или реальность.

За бабочками фон украшен этапами пирамиды потребностей Маслоу, визуальным представлением иерархии человеческих желаний. Это предполагает, что прежде чем мы сможем по-настоящему взлететь к просветлению, мы должны сначала удовлетворить наши основные потребности в выживании, безопасности, любви и уважении.

Разбросанные по всей сцене небольшие, мягко светящиеся сферы символизируют коконы, представляющие существа или состояния потенциала, которые еще предстоит реализовать — души или личности, еще не полностью развитые или просветленные.

Общее послание, передаваемое этим потрясающим ковром, заключается в духовном и личностном росте. Некоторые бабочки, представляющие отдельных людей, были привлечены к центру просветления, символизируя тех, кто достиг более высокого понимания и приблизился к высшей истине существования. Ковер отражает идею о том, что в то время как многие все еще находятся в процессе трансформации (как коконы), немногие нашли путь к ядру реальности, ведомые светом знания и мудрости.

Эволюция ковра

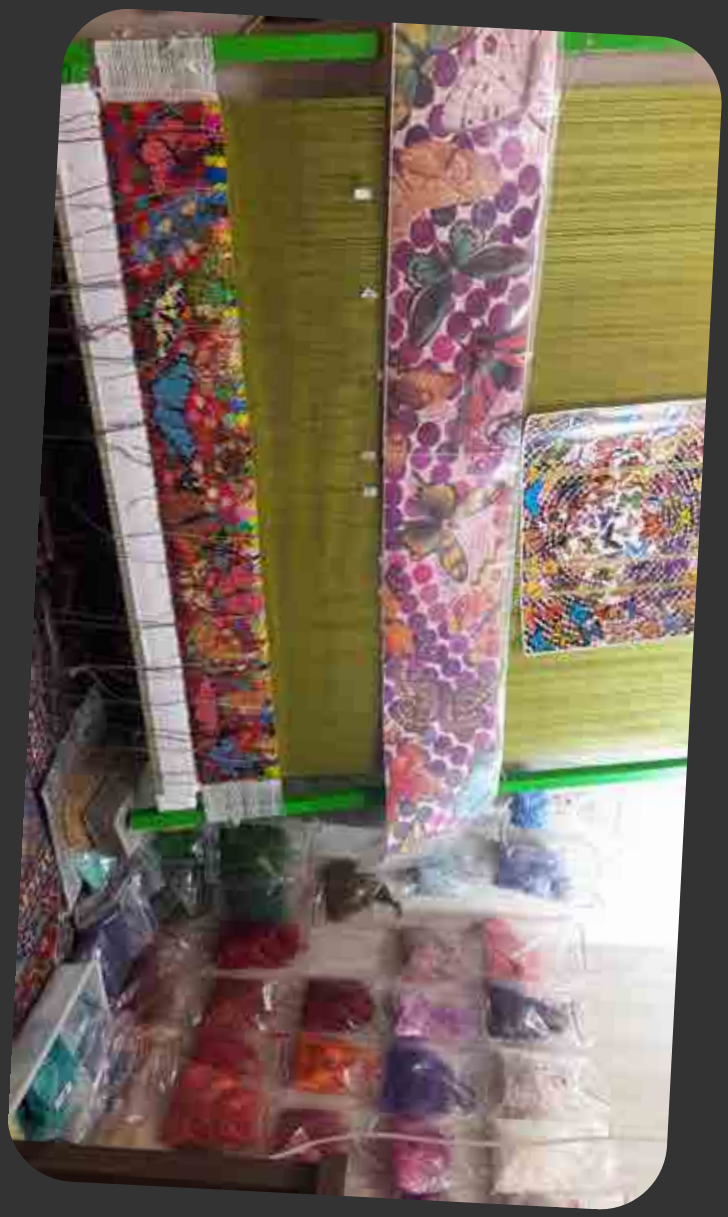

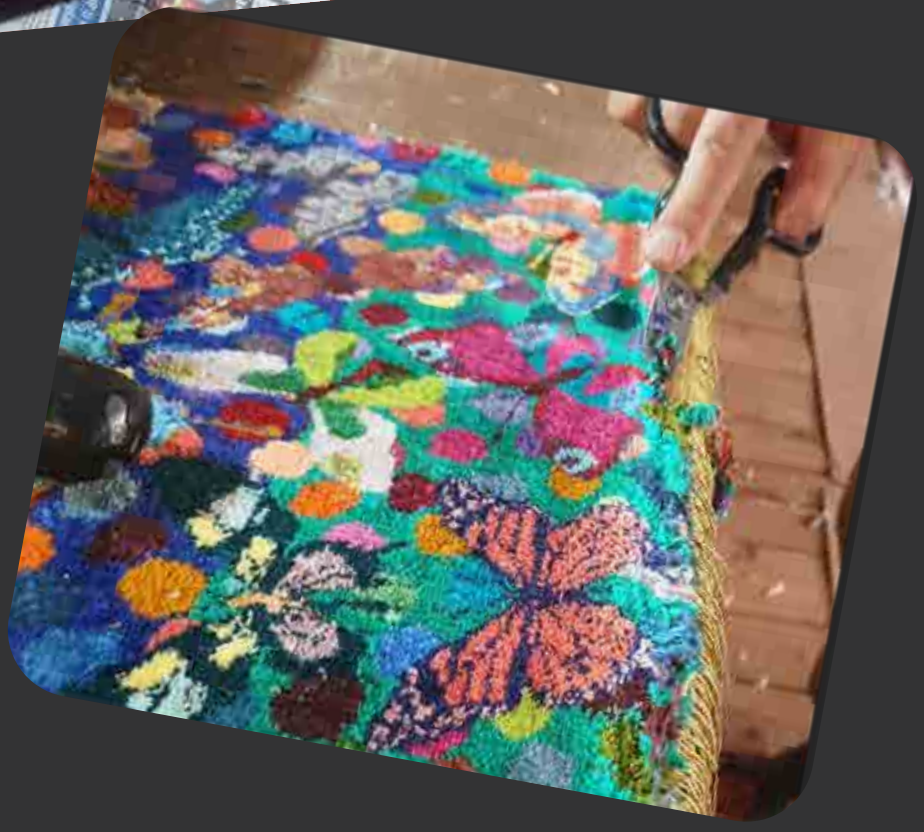

Наследие Тебриза, сотканное из шелка, Персидский ковер, захватывающий каждую деталь.

Персидские ковры давно славятся как вершина художественного и культурного выражения. Среди этих сокровищ ручной настенный ковер из Тебриза выделяется как шедевр, сочетающий традиционное мастерство с захватывающим современным искусством. Этот конкретный ковер, обладающий уникальными характеристиками, является не просто украшением, а произведением искусства, которое рассказывает истории, вызывает эмоции и передает сущность человеческого выражения.

Непревзойденное мастерство.

В основе этого персидского настенного ковра лежит его изысканное мастерство. Основа и уток сделаны полностью из шелка, обеспечивая гладкую, роскошную основу. Ворс, изготовленный из высококачественной шерсти, обеспечивает долговечность и тонкую текстуру, которая подчеркивает сложную детализацию ковра. Вместе эти материалы создают идеальное сочетание мягкости и прочности, обеспечивая долговечность ковра и сохраняя его деликатный внешний вид.

Ковер может похвастаться экстраординарным количеством в 900 узлов на квадратный дюйм (KPSI) — свидетельство непревзойденного мастерства его ткачей. Такая высокая плотность узлов позволяет создавать невероятно детальные рисунки, соперничающие по разрешению с цифровыми изображениями. Точность и самоотверженность, необходимые для достижения такой плотности, являются отличительными чертами знаменитой традиции ковроткачества Тебриза.

Портреты в черно-белом цвете.

Что действительно отличает этот ковер, так это его дизайн: коллекция реалистичных черно-белых портретов людей. Художественность настолько сложна, что каждый портрет отражает оригинальную фотографию с поразительной точностью, передавая мельчайшие детали выражения лица, тени и текстуры. Этот уровень реализма превращает ковер в галерею человеческих эмоций и характеров, приглашая зрителей соприкоснуться с каждым лицом и представить себе стоящие за ними истории.

Монохромная тема усилена палитрой из 37 градаций, от белоснежного до иссиня-черного. Эта тщательная штриховка добавляет глубину и объем портретам, создавая реалистичный эффект, который оживляет каждую фигуру. Взаимодействие светлых и темных тонов вызывает вневременную элегантность классической черно-белой фотографии, преодолевая разрыв между традиционным мастерством и современным художественным выражением.

Этот ковер — не просто изображение человеческой формы; это почти фотографическое изображение. Каждый портрет выполнен с поразительным реализмом, передавая нюансы выражения лица, текстуру кожи и тонкую

игру света и тени.

Наследие из Тебриза.

Тебриз, исторический город на северо-западе Ирана, уже давно является центром производства персидских ковров. Известный своими искусными ремесленниками и инновационным дизайном, Тебриз внес значительный вклад в мировую репутацию персидских ковров.
Этот конкретный ковер является ярким примером художественного наследия города, сочетая традиционные методы с современными темами для создания произведения, которое одновременно вневременно и авангардно.

Ткачи города черпают вдохновение в своем богатом культурном наследии, расширяя границы того, что может представлять ковер. Выбирая изображение человеческих портретов, они бросают вызов традиционным цветочным и геометрическим узорам, обычно встречающимся на персидских коврах, предлагая свежий взгляд, который находит отклик у любителей современного искусства.

Мечта коллекционера.

Для коллекционеров и любителей искусства этот ручной настенный ковер из Тебриза — редкая находка. Сочетание роскошных материалов, высокой плотности узлов и инновационного дизайна делает его выдающимся предметом, который может украсить любое внутреннее пространство. Будь то выставленный в качестве центрального элемента в современной галерее или в классическом доме, этот ковер обязательно очарует зрителей и вызовет разговоры.

Персидский ручной настенный ковер из Тебриза — это больше, чем просто ковер; это шедевр, сочетающий искусство с мастерством. Благодаря шелковой основе, шерстяному ворсу, сложным черно-белым портретам и впечатляющим 900 KPSI, этот ковер выделяется как уникальное и ценное дополнение к любой коллекции. Его создание является свидетельством непреходящей красоты и культурного значения персидского ковроткачества, предлагая вневременное произведение, которое будет дорожиться на протяжении поколений.

Шерстяные пасмы, окрашенные в 37 оттенков серого

SINGULARITY

Как и нет двух одинаковых снежинок, так и нет двух людей, имеющих абсолютно одинаковый опыт, мечты или таланты. Каждый человек несет в себе историю, сотканную из нитей триумфов, вызовов и роста. Разве не увлекательно думать о том, как хитросплетения наших жизней так же разнообразны, как узоры снежинок, падающих с неба? В мире, который часто делает акцент на единообразии, принятие нашей уникальности становится мощным актом самопознания и самовыражения.

Искусство Бытия: Уникальность, смертность и человеческие потребности в персидском ковре.

Этот персидский ковер ручной работы изображает безмятежную, но наводящую на размышления сцену, где на переднем плане разбросаны многочисленные снежинки различных узоров, цветов и размеров. Каждая снежинка изысканно детализирована, и нет двух одинаковых, что подчеркивает индивидуальность и уникальность каждого человека.

Среди этих совершенных, нетронутых снежинок некоторые кажутся частично растаявшими или выцветающими, представляя тех, кто ушел из жизни. Эти расплавленные снежинки служат тонким напоминанием о смертности, мимолетности существования и неизбежном переходе от жизни к смерти. Их растворение контрастирует с яркими снежинками вокруг них, усиливая символизм хрупкости жизни.

На заднем плане величественно возвышаются этапы пирамиды потребностей Маслоу, образуя структурированный и многослойный фон. Это сопоставление подчеркивает взаимосвязь нашей физической и духовной сущности. Каждый уровень иллюстрирует человеческий путь от элементарного выживания до самореализации. Он мягко сливается с общей композицией, не отвлекая внимания от индивидуальности снежинок.

Общий дизайн передает мощное послание об уникальности каждой человеческой жизни. Как и нет двух одинаковых снежинок, каждый человек обладает единственной идентичностью и путем, сформированным его собственным опытом и борьбой. Включение расплавленных снежинок тонко напоминает нам о скоротечности жизни, подчеркивая при этом красоту существования, как индивидуального, так и коллективного, в контексте универсальных человеческих потребностей и роста.

Bikas

Эволюция ковра

Ковры Даниэля Бикаса: Новая граница для сотрудничества с художественными галереями.

Искусство выходит за рамки, смешивает дисциплины и создает новые впечатления. В этом духе Daniel Bikas Rugs зарекомендовал себя больше, чем просто бренд ковров — это среда, где сходятся искусство, культура и мастерство. Благодаря своим уникальным концептуальным дизайнам и мастерству ручной работы Daniel Bikas Rugs представляет собой прекрасную возможность для художественных галерей для изучения инновационного сотрудничества.

Художественное видение Daniel Bikas Rugs.

Daniel Bikas Rugs выделяется тем, что вплетает глубокие концепции в каждое изделие. Каждый ковер — это воплощение идей, вращающихся вокруг человечества, окружающей среды и других универсальных тем. Это не просто декоративные изделия, а продуманное искусство, которое рассказывает историю. Их эксклюзивность — визитная карточка: каждый ковер ручной работы часто является уникальным или частью лимитированной серии. Созданные с использованием непревзойденных техник изготовления персидских ковров, каждый узел и нить представляют собой труд опытных мастеров. Помимо эстетики, эти ковры также являются ценными активами, которые ценятся как семейные реликвии или долгосрочные инвестиции.

Зачем художественные галереи?

Художественные галереи служат культурными центрами, курируя и демонстрируя творения, которые бросают вызов восприятию и вдохновляют аудиторию. Daniel Bikas Rugs с их художественной глубиной и культурной значимостью прекрасно соответствуют этой миссии. Вот как художественные галереи и Daniel Bikas Rugs могут создать симбиотическое партнерство:

1. Выставки и инсталляции.

Представьте себе галерею, в которой представлена выставка, посвященная Daniel Bikas Rugs. Они могут быть представлены как отдельные произведения или как часть иммерсивной инсталляции. Повествование каждого ковра — будь то экологическое сознание, путешествие человечества или культурное наследие — может быть подробно изучено с помощью сопутствующих визуальных эффектов, текстов или даже аудиоэлементов.

2. Совместные коллекции.

История художественного сотрудничества Daniel Bikas может быть расширена за счет привлечения современных художников или тематик, курируемых галереями. Коллекция ковров совместного

бренда, сочетающая мастерство Bikas с видением художников, связанных с галереей, привлечет коллекционеров и любителей искусства.

3. Семинары и выступления мастеров.

Галереи могут проводить мастер-классы или беседы под руководством мастеров, стоящих за Daniel Bikas Rugs. Эти мероприятия предоставят информацию о кропотливом процессе изготовления ковров, культурных корнях персидского мастерства и повествовании, стоящем за каждым дизайном, способствуя более глубокому пониманию среди участников.

4. Демонстрации устойчивой роскоши.

Учитывая растущий интерес к устойчивому развитию, художественные галереи могут сотрудничать с Daniel Bikas для создания витрин, подчеркивающих экологическое сознание, вплетенное в их проекты. Подчеркивание этих ковров как экологически чистых предметов роскоши находит отклик у аудитории, ищущей этичное и устойчивое искусство.

5. Интерактивные пространства.

Daniel Bikas Rugs может превратить галерейные пространства в интерактивный художественный опыт. Посетители могут ходить по коврам, трогать их или даже взаимодействовать с ними, преодолевая разрыв между традиционными галерейными экспонатами «не трогать» и тактическим очарованием этих шедевров.

6. Мероприятия наследия и реликвий.

Галереи могут позиционировать Daniel Bikas Rugs как наследие в мероприятиях, посвященных наследию и рассказыванию историй. Подчеркивание ценности этих ковров как реликвий может привлечь аудиторию, которая рассматривает искусство как средство сохранения истории и культуры.

Соединение искусства и функциональности.

Что делает Daniel Bikas Rugs особенно привлекательным для галерей, так это их двойная идентичность как функциональных предметов и художественных заявлений. Они являются поводом

для разговоров, добавляя глубину и индивидуальность любому пространству. Благодаря замысловатым дизайнам, ярким цветам и обещанию долговечности они органично сочетают красоту и практичность.

Будущее искусственной жизни.

По мере того, как границы между искусством и повседневной жизнью стираются, Daniel Bikas Rugs предлагает художественным галереям возможность расширить свое влияние. Благодаря выставкам, сотрудничеству и рассказыванию историй эти ковры могут изменить то, как аудитория воспринимает и взаимодействует с функциональным искусством.

Daniel Bikas Rugs — это больше, чем просто бренд; это движение, которое приближает искусство к жизни. Вместе с художественными галереями они могут создать опыт, который найдет глубокий отклик, вдохновит аудиторию и прославит непреходящую красоту искусства и мастерства.

Tango of Love

Когда танцуешь с кем-то, кто тебе дорог, возникает особая близость. Физический контакт, зрительный контакт, совместное движение — все это создает прочную связь между двумя людьми. Танец требует доверия, общения и сотрудничества, все это важные элементы романтических отношений. Красота танца заключается в его способности создавать пространство, где два человека могут свободно выражать себя, освобождаясь от условностей и соединяясь на более глубоком уровне. Дело не только в шагах, но и в эмоциональной связи, которая расцветает, когда кружишься по танцполу.

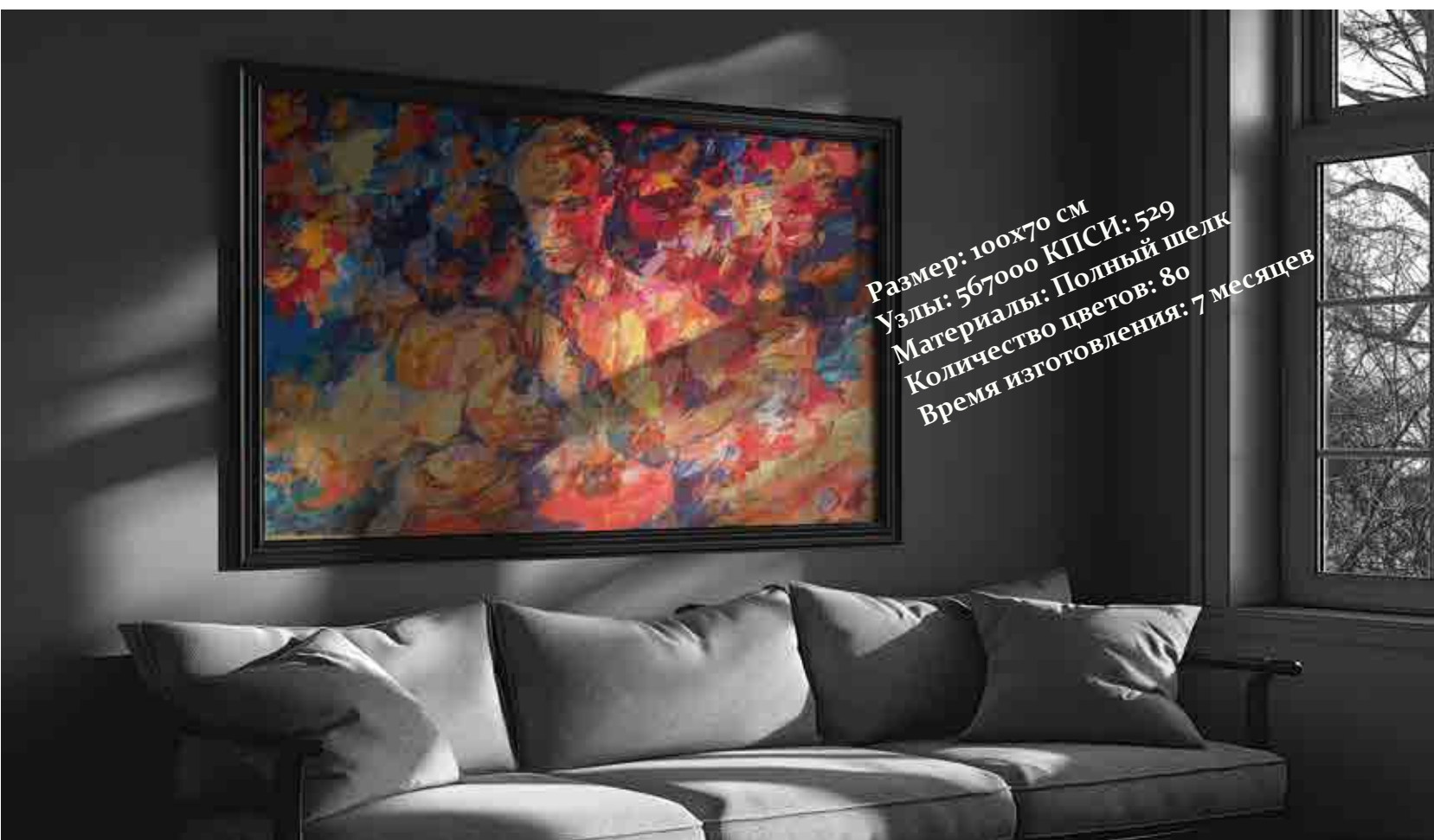

Когда мазки кистью превращаются в узлы: пересечение искусства Афремова и персидского ковроткачества.

Представьте себе персидский шелковый настенный ковер, который передает яркую энергию и романтическую атмосферу культовой картины Леонида Афремова “Сладкое танго влюбленных”. Это изысканное произведение было бы свидетельством мастерства как Афремова, так и искусных персидских ткачей.

Дизайн ковра был бы точным воспроизведением импрессионистского стиля Афремова, характеризующегося смелыми цветами, густыми мазками и ощущением движения. Влюбленные, изображенные в страстных объятиях, были бы центральным элементом, их фигуры переданы в сложных шелковых узорах. Фон, заполненный вихрящимися красками и абстрактными формами, создавал бы динамичный и захватывающий фон.

Использование шелка подняло бы ковер на роскошный уровень. Его блестящий блеск и мягкая текстура усилили бы яркие цвета и добавили нотку роскоши. Персидские ткачи, известные своим мастерством работы с шелком, использовали бы различные техники для создания замысловатых узоров и текстур, такие как ковровое плетение, узелковая техника и парча.

Общий эффект ковра был бы теплом, страстью и элегантностью. Он служил бы потрясающим центром в любой комнате, добавляя нотку изысканности и художественного таланта. Сочетание выразительного стиля Афремова и изысканного мастерства персидского шелкового ткачества создало бы поистине уникальное и незабываемое произведение искусства.

BIKAS 202

Эволюция ковра

Отголоски прошлого: шедевры, возрожденные в роскошных узорах.

В каждую эпоху великое искусство выходит за рамки своей среды. Картина, долгое время после высыхания мазков, продолжает говорить — сквозь века, культуры и контексты. В этой коллекции мы спрашиваем: что, если бы эти голоса были пробуждены через вневременной язык персидского ткачества?

Перенося работы художников прошлого в тонкие ковры ручной работы, мы не просто сохраняем их наследие — мы переосмысливаем его. Эти ковры — не копии; это диалоги. Каждая нить — это переосмысление, каждый узел — отражение, где изобразительное искусство становится тактильным повествованием, а неподвижные изображения обретают глубину через размерность.

Это слияние истории западного искусства с восточным мастерством — больше, чем эстетический выбор. Это культурный и философский жест — жест, который чтит традиции, расширяя при этом границы того, чем может быть текстильное искусство. Результатом является коллекция, которая является одновременно данью уважения и эволюцией, почтительной, но радикальной.

Здесь ткацкий станок становится новым видом холста. И прошлое, переосмысленное в волокне, начинает говорить снова — не таким, каким оно было когда-то, а таким, каким оно необходимо сейчас.

Представьте себе красоту

и мастерство исторических картин, вплетенных в роскошный персидский ковер.

Вот 10 веских причин, почему использование произведений художников прошлого в качестве вдохновения для персидских тонких ковров для стен — поистине исключительная концепция:

Вневременная красота и непреходящая привлекательность: шедевры прошлого выдержали испытание временем не зря. Их эстетические принципы, композиция и цветовые палитры обладают присущей им красотой, которая выходит за рамки моды, гарантируя, что ваш ковер останется очаровательным произведением на долгие годы.

Уникальное искусство, начинающее разговор: забудьте о массовом настенном декоре. Ковер, вдохновленный знаменитой картиной, предлагает непревзойденную оригинальность. Это знаковая деталь, которая, несомненно, вызовет любопытство и интересные разговоры среди ваших гостей.

Воплощение истории искусств в жизнь: представьте, что у вас есть осязаемая интерпретация любимого произведения искусства. Это способ соединиться с историей искусств на более глубоком уровне, позволяющий вам оценить нюансы мазков кисти и художественного видения в совершенно новой среде.

Повышение уровня дизайна интерьера: тонкий персидский ковер, известный своим замысловатым мастерством и роскошными материалами, в сочетании с изысканностью классической живописи, может мгновенно поднять атмосферу любой комнаты, добавив нотку элегантности и культурного богатства.

Сохранение и переосмысление художественного наследия: этот подход предлагает уникальный способ почтить и переосмыслить художественное наследие. Перенося картину в искусство ковроткачества, вы создаете новый диалог между различными художественными традициями.

Исключительная детализация и мастерство:

персидские ковры славятся своей тщательной детализацией и мастерством ткачей. Перенесение нюансов картины в замысловатые узлы ковра требует исключительного мастерства, в результате чего получается поистине замечательное изделие ручной работы.

Добавление глубины и текстуры стенам:

в отличие от плоских принтов, тканый ковер придает тактильную размерность настенному декору. Текстура шерсти или шелка добавляет глубину и визуальный интерес, создавая более насыщенные сенсорные ощущения.

Личная связь с искусством:

выбор картины, которая находит отклик в вас на личном уровне, позволяет вам привнести эту связь в ваше жилое пространство уникальным и значимым способом. Это отражение вашего индивидуального вкуса и понимания искусства.

Наследие с потенциальной ценностью:

тонкие персидские ковры часто считаются реликвиями, со временем увеличивающими свою стоимость. Уникальное изделие, вдохновленное значительным произведением искусства, может иметь еще большую культурную и денежную ценность в будущем.

Слияние двух древних видов искусства:

сочетание богатой истории персидского ковроткачества с непреходящим наследием живописи создает мощную синергию. Это праздник двух древних и уважаемых видов искусства, объединившихся для создания чего-то поистине необыкновенного.

ГЕНРИК СЕМИРАДСКИЙ

ЖАК-ЛУИ ДАВИД

Symbolism

Вы когда-нибудь смотрели на символ и задавались вопросом о глубине его смысла? Символы - это не просто случайные рисунки или формы; это мощные представления концепций, убеждений и культур, которые преодолели время. Символы говорят на универсальном языке, преодолевая барьеры культуры и языка, чтобы передать глубокие истины о человеческом опыте.

Bikas2023

Визуальная медитация: чему нас учит этот настенный ковер о жизни, символах и взаимосвязанности.

Этот персидский ковер ручной работы – завораживающий гобелен из замысловатых символов и форм, каждый из которых соткан с точностью и тщательностью. На переднем плане разбросаны различные символы и геометрические фигуры разного размера. Некоторые из них сразу узнаваемы – инь-ян, цветок лотоса, древо жизни. Другие более загадочны, возможно, древние глифы или эзотерические символы, намекающие на сокрытые знания. Эти элементы, различающиеся по размеру и ориентации, частично перекрываются, создавая динамичное взаимодействие формы и значения. Символы перекрываются и переплетаются, создавая динамичную, многослойную композицию, которая затягивает зрителя глубже в свою сложность.

Фон представляет собой яркий гобелен из стадий пирамиды Маслоу, символизирующих фундаментальные потребности и мотивации, которые движут нами.

Послание ковра – это послание трансцендентности. Каждый символ, независимо от того, насколько он знаком или непонятен, несет глубокий смысл. Они представляют различные аспекты человеческого опыта – любовь, мудрость, силу, духовность и многое другое. Когда эти символы взаимодействуют и перекрываются, они указывают на взаимосвязь этих элементов и их роль в нашем пути к самореализации.

Ковер приглашает нас поразмышлять о более глубоком значении этих символов и их способности вести нас к более полноценной жизни. Это визуальная медитация о человеческом состоянии, напоминание о том, что наш поиск смысла – это не просто одинокое занятие, а общее путешествие с бесчисленным множеством других людей, которые стремились понять тайны существования.

Эволюция ковра

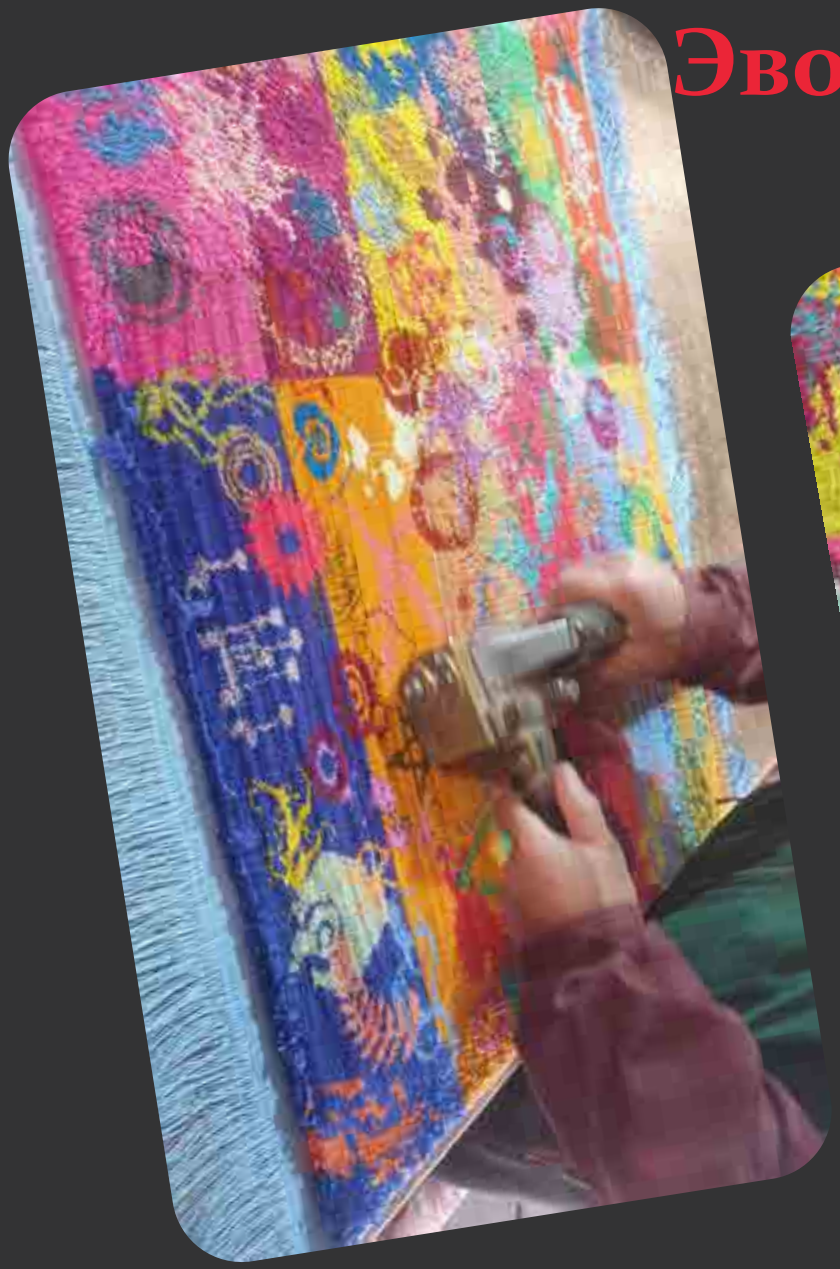

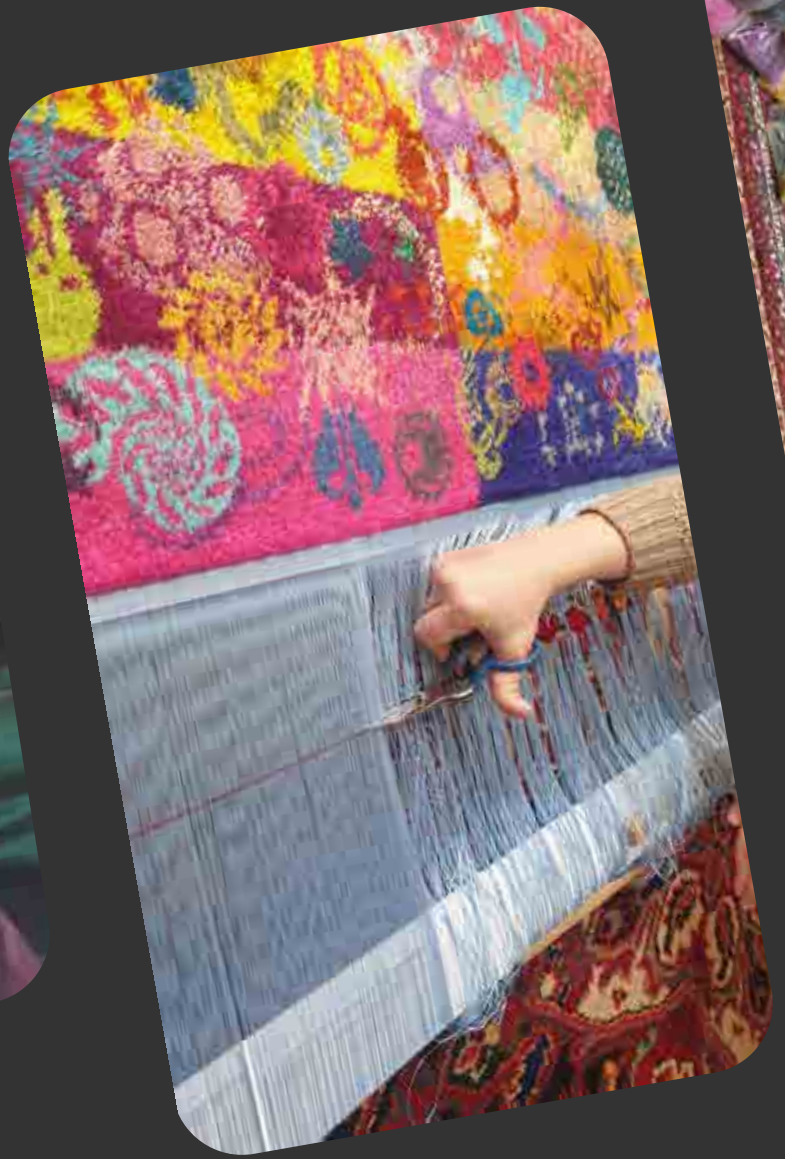

Bikas2013

Bikas2013

Искусство как средство философского исследования: Создание идей, а не только объектов.

Изучение философии влияет на мои проекты. Философия глубоко обогащает процесс создания художественных шедевров, предлагая основу для критического мышления, осмысления и творческого самовыражения. Вот 15 способов, как философия может расширить возможности моих проектов:

Понимание эстетики. Философия дает представление об эстетике, помогая мне исследовать природу красоты и то, как она влияет на человеческие эмоции. Это понимание позволяет создавать работы, которые глубоко резонируют с аудиторией.

2. Ясность цели. Философия поощряет задавать вопрос «зачем» при создании дизайна. Эта интроспекция способствует целенаправленности, обеспечивая, чтобы каждый элемент служил определенной цели, будь то функциональной, эмоциональной или символической.

3. Взаимодействие с этикой. Этика в философии предлагает инструменты для оценки влияния дизайна на общество и отдельных людей. Я могу создавать ответственно, учитывая устойчивость, инклюзивность и культурную чувствительность.

4. Исследование метафор и символизма. Философия помогает мне раскрывать и использовать метафоры и символы для передачи абстрактных идей, наполняя проекты слоями смысла и поощряя более глубокое вовлечение.

5. Принятие множества перспектив.

Философия обучает разум рассматривать разные точки зрения. Эта открытость обогащает процесс проектирования, включая разнообразные влияния и создавая универсально привлекательные работы.

6. Балансировка формы и функции.

Философия часто борется с дуальностями, такими как разум и тело, или разум и эмоции. Точно так же она помогает мне сбалансировать эстетику (форму) и практичность (функцию) в моей работе.

7. Обращение к экзистенциальным темам.

Такие темы, как идентичность, цель и непостоянство, являются центральными для философии. Интеграция их в дизайн способствует связи с человеческим опытом, делая искусство более понятным и эффективным.

8. Поощрение инноваций путем оспаривания норм.

Философия бросает вызов традиционному мышлению, вдохновляя меня выходить за рамки и переосмысливать возможности. Это подпитывает инновации и творчество.

9. Повышение навыков критического мышления.

Философия оттачивает мои аналитические навыки, помогая мне оценивать мою работу и дорабатывать концепции с точностью и глубиной.

10. Создание вневременных дизайнов.

Взаимодействуя с философскими концепциями, такими как универсальность и вневременность, я могу создавать работы, которые превосходят тренды и остаются актуальными для поколений.

11. Междисциплинарное мышление.

Философия поощряет междисциплинарное мышление, позволяя мне черпать вдохновение из различных областей, таких как наука, искусство и литература.

12. Социальный комментарий.

Философское мышление может помочь дизайнерам использовать свою работу для решения социальных и политических проблем, создавая искусство, которое вдохновляет на перемены.

13. Разработка повествования.

Философские темы и повествования могут вдохновлять и формировать истории, стоящие за моими проектами, придавая работе убедительный контекст и глубину.

14. Логическая структура.

Логическая строгость философии может помочь мне создавать проекты, которые являются связными, хорошо структурированными и эффективно доносят мое намерение.

15. Философский диалог.

Участие в философских диалогах поощряет сотрудничество и обсуждение, позволяя мне совершенствовать и улучшать мои проекты посредством конструктивной обратной связи.

По сути, философия предоставляет глубокий колодец идей, методов и вдохновений, превращая дизайн из простого мастерства в глубокий акт коммуникации и размышления.

ENIGMA OF REALITY

По мере того, как мы стремимся разгадать тайны реальности, мы сталкиваемся с препятствиями на каждом шагу. Будь то ограничения нашего восприятия, предубеждения, которые окрашивают наше понимание, или просто огромность неизвестного, найти истину о реальности — задача не из легких. В нашем стремлении к пониманию мы боремся с философскими головоломками и научными парадоксами, ищем ответы, которые, кажется, ускользают от нас. Но, возможно, именно в самом стремлении, в вопросах, которые мы задаем, и в препятствиях, которые преодолеваем, мы приближаемся к сердцу реальности.

Размер: 80x55 см
Узлы: 360000 KPSI: 529
Материалы: Полный шелк
Количество цветов: 70
Время изготовления: 5 месяцев

Bibi 2023

Видеть дальше поверхности: тонкое искусство нахождения «реальности» в ковре.

Представьте себе персидский настенный ковер, яркий гобелен, сотканный из замысловатых геометрических фигур. Фон представляет собой калейдоскоп цветов, каждая форма плавно соединена, образуя сложный, но гармоничный узор. На первый взгляд это завораживающее произведение искусства, визуальный праздник для глаз.

Однако в этом замысловатом дизайне скрыто более глубокое послание. При внимательном взгляде появляется слово, тонко вплетенное в ткань ковра: «РЕАЛЬНОСТЬ». Это не сразу очевидно, для его обнаружения требуется тщательное наблюдение и немного настойчивости.

Это скрытое слово символизирует жизненный путь, препятствия, с которыми мы сталкиваемся, и важность непоколебимой решимости в поиске истины. Послание ковра ясно: чтобы найти реальность, мы должны преодолевать трудности, сохранять упорство перед лицом невзгод и не терять сосредоточенности на конечной цели.

Гобелен служит постоянным напоминанием о том, что путь к пониманию истинной природы существования не всегда прост. Он требует терпения, стойкости и готовности углубляться дальше поверхности. Как и скрытое слово в ковре, истина может быть неуловимой, но при настойчивости ее можно раскрыть.

Bikas

Эволюция ковра

Искусство дипломатии: почему персидские ковры ручной работы – идеальные подарки между странами.

В дипломатических традициях обмен подарками имеет важное символическое значение, отражая дух взаимного уважения и стремление к прочному сотрудничеству. Персидский ковер ручной работы, известный своим исключительным мастерством и культурной глубиной, является идеальным воплощением таких ценностей. Когда его преподносят между двумя странами, он выходит за рамки материальной ценности, воплощая в себе многовековое художественное совершенство, культурное наследие и универсальный язык красоты. В качестве дипломатического подарка он служит не только жестом доброй воли, но и свидетельством прочности и непрерывности двусторонних отношений.

Вот убедительный список из 10 причин, почему персидский ковер ручной работы является идеальным подарком для культурной дипломатии между двумя странами:

1. Символ общего наследия и цивилизации.

Персидские ковры воплощают в себе тысячелетнее искусство, связывая древние традиции с современной оценкой, что делает их идеальным мостом между разными культурами.

2. Воплощение вечных ценностей.

Терпение, мастерство и красота — ценности, занимающие центральное место в ковроткачестве в Персии — отражают ценности, необходимые для долгосрочных дипломатических отношений: уважение, настойчивость и

сотрудничество.

3. Всемирно признанная красота.

Персидские ковры ручной работы вызывают восхищение во всем мире, выходя за рамки языка и политики, — что гарантирует искреннюю признательность подарку любой страны.

4. Аполитичный, чисто культурный.

Ковер не несет в себе прямых политических заявлений, избегая противоречий. Он продвигает мягкую силу, делая акцент на гуманности, культуре и общей оценке красоты.

5. Уникальность и ручная работа.

Каждый ковер — единственный в своем роде. Дарение чего-то сделанного вручную проявляет глубокое уважение, намерения и предложение чего-то незаменимого — гораздо более значимого, чем подарки массового производства.

6. Долговечность и ценность.

В отличие от многих дипломатических подарков, которые со временем тускнеют (цветы, предметы потребления, предметы техники), персидский ковер ручной работы сохраняется на протяжении поколений, символизируя прочную дружбу.

7. Пространство для индивидуального символизма.

Дизайн ковра может интегрировать значимые мотивы обеих стран, воспевая союз и общие стремления.

8. Содействие мирному культурному обмену.

Ковер — мирный предмет — текстиль искусства и традиций — символизирует диалог, а не господство. Это поощряет культурное любопытство и уважение.

9. Демонстрация высокой культурной утонченности.

Даря персидский ковер ручной работы, страна позиционирует себя как утонченная, уважающая традиции и богатая культурными предложениями, что укрепляет ее международный имидж.

10. Создание эмоциональной связи.

Искусство говорит сердцем. Красота, теплота и история ковра создают эмоциональную связь, смягчая дипломатическую атмосферу и способствуя доброй воле.

США – ФРАНЦИЯ Дизайн культовых памятников

Даниэль Бикас Ковры 176

Глобальные взгляды коренных народов, сотканные в персидском шелке.

Искусство коренных народов и племен - это сердцебиение коллективной памяти человечества - сырое, символичное и глубоко укорененное в ритмах земли, духа и общины. От залитых охрой «Сновидений» австралийских аборигенов до геометрического символизма навахо, тотемических форм Африки и замысловатых мотивов племен Амазонки и Арктики, эти визуальные языки предлагают глубокое понимание мировоззрения культур, которые часто упускаются из виду в глобальном художественном дискурсе.

Эта инициатива переосмысливает эти родовые выражения через утонченный взгляд персидского ковроткачества из тонкого шелка. Переводя разнообразную эстетику коренных народов в единственные в своем роде шелковые настенные ковры, мы создаем диалог между священным и сложным, древним и авангардным. Каждый ковер становится дипломатическим артефактом, соединяющим континенты, философии и идентичности, сохраняя при этом суть и целостность оригинального племенного искусства.

Благодаря этой межкультурной алхимии персидское шелковое ткачество превращается в сосуд для глобального повествования, возводя рассказы коренных народов на платформу постоянства, почитания и художественного новаторства. Это больше, чем просто ремесло; это тканое свидетельство единства в культурном разнообразии.

Искусство Бенина

Искусство Бенина относится к высокоразвитой и знаменитой художественной традиции Королевства Бенин, расположенного в современной южной Нигерии. Расцвет искусства Бенина, особенно в период с XV по XVII века, начиная с XIII века, известно своим изысканным мастерством и богатой культурной символикой, созданной в основном для прославления Оба (короля) и истории королевства.

Основные характеристики:

Материалы и техники: **Бенинские художники наиболее известны своими бронзовыми табличками и скульптурами, изготовленными с использованием техники литья по выплавляемым моделям, а также резьбой по слоновой кости, деревянными скульптурами и терракотой. Бронзовые изделия часто отличаются невероятной детализацией и изяществом.**
Королевские и религиозные темы: **Искусство в основном сосредоточено на жизни королевского двора, изображая Оба, воинов, дворян, животных и важные исторические события. Многие произведения**

прославляют власть и божественную власть короля.
Символические мотивы: Иконография включает леопардов (символы силы и королевской власти), португальские фигуры (отражающие ранний контакт с европейцами), коралловые бусы и сложную регалию, все это богато символическим значением.
Рельефные таблички: Знаменитые бенинские бронзы включают прямоугольные таблички, украшавшие стены королевского дворца, рассказывающие истории завоеваний, дипломатии и мифологии.
Стилизованный натурализм: Фигуры реалистичны, но стилизованы, с замысловатой детализацией лиц, одежды и аксессуаров, подчеркивающей статус и идентичность.

Культурное значение:

Искусство Бенина воплощает историю, духовность и политическую власть Королевства Бенин. Оно сыграло решающую роль в королевских ритуалах и легитимации правления Оба. Несмотря на то, что многие артефакты были разграблены во время британской карательной экспедиции 1897 года, искусство Бенина остается символом африканского художественного гения и культурного наследия, вдохновляющим современных художников во всем мире.

Ацтекское искусство

Ацтекское искусство относится к визуальной и материальной культуре цивилизации ацтеков, процветавшей в центральной Мексике с XIV до начала XVI веков. Глубоко символичное и насыщенное духовным содержанием, ацтекское искусство служило религиозным, политическим и социальным целям, объединяя мифологию, природу и космологию в мощный визуальный язык.

Основные характеристики:

Символические образы:
Ацтекское искусство богато мифологическими и космологическими символами. Божества, небесные тела и элементы природы (например, змеи, орлы и ягуары) часто изображались, нередко в сложных, многослойных композициях.
Стилизованные формы:
Фигуры геометричны и абстрагированы, часто с преувеличенными чертами, сложными головными уборами и замысловатыми костюмами, представляющими богов, воинов или знать.
Материалы и техники:
Ацтекское искусство включало

каменные скульптуры, кодексы (расписные рукописи), керамику, изделия из перьев, золотые и бирюзовые мозаики и росписи – каждый вид отражал мастерство элиты.
Цвет и узор: **Яркие, контрастные цвета использовались символически и применялись к росписям, кодексам и скульптурам.**
Узоры были повторяющимися и симметричными, часто представляя дуальность (жизнь/смерть, небо/земля).
Ритуальная функция:
Большинство ацтекских произведений искусства имело религиозную или церемониальную роль - от масок и статуй для храмов до ритуальных ножей и церемониальных костюмов.

Культурное значение:

Ацтекское искусство было визуальным выражением космического порядка, политической власти и религиозных убеждений. Оно почитало богов, укрепляло авторитет правителей и структурировало повседневную жизнь вокруг священных календарей и ритуалов.
Несмотря на испанское завоевание, его наследие живет в мексиканской культуре и продолжает вдохновлять современных художников и дизайнеров своими смелыми формами, духовной интенсивностью и культурной глубиной.

Искусство хопи

Искусство хопи — традиционное искусство народа хопи, коренного племени из северо-восточной Аризоны. Глубоко укорененное в их духовных убеждениях и культурных практиках, искусство хопи выражает связь племени с природой, церемониями и историями предков.

Основные характеристики:

Символические мотивы: искусство хопи часто включает качина (духовные существа), кукурузу, животных и природные элементы, символизирующие плодородие, жизненные циклы и гармонию с окружающей средой.
Керамика: **гончарные изделия хопи высоко ценятся за тонкое мастерство, геометрические узоры, стилизованные фигуры и символические рисунки, нанесенные природными земляными тонами, такими как черный, красный и белый.**
Куклы Качина: **резные деревянные фигурки, представляющие духов качина, используемые для**

обучения детей религиозным убеждениям и культурным ценностям.
Текстиль и ткачество: текстиль хопи часто включает символические узоры и натуральные красители.
Песочная живопись: священная форма искусства, используемая в целительных церемониях, для создания сложных временных рисунков из цветного песка.

Культурное значение:

Искусство хопи неотделимо от их духовной жизни и ритуалов. Оно служит средством передачи культурных знаний, религиозных историй и уважения к миру природы. Передаваемое из поколения в поколение, искусство хопи продолжает процветать, сочетая традиции с современным творчеством.

Искусство Хайда

Искусство Хайда — традиционное изобразительное искусство народа хайда, коренного народа с северо-западного побережья Северной Америки, в основном Британской Колумбии и Аляски. Эта форма искусства глубоко связана с культурой, духовностью и социальной идентичностью хайда, история которой насчитывает тысячи лет.

Основные характеристики:

Дизайн формалайна: **Искусство Хайда наиболее известно своим стилем формалайна, уникальным графическим языком, характеризующимся плавными, непрерывными линиями, которые создают смелые формы и узоры, в том числе овалы, U-образные и S-образные фигуры.**
Мотивы животных и мифических существ: **Распространенные сюжеты включают воронов, орлов, волков, медведей, косаток и сверхъестественных существ, которые часто являются клановыми гербами и**

духовными символами.
Симметрия и баланс:
Композиции очень симметричны, с уравновешенными элементами, которые плавно перетекают в рамках дизайна.
Различные техники:
Художники хайда создают произведения в технике резьбы по дереву (тотемные столбы, маски, гнутые ящики), резьбы по аргиллиту (разновидность черного сланца), ткачества и живописи на различных поверхностях.
Смелое использование цвета:
Традиционно искусство хайда использует черный и красный цвета в качестве доминирующих, часто с акцентом на синий или зеленый.

Культурное значение:

Искусство хайда — это не просто декор, а жизненно важная часть рассказывания историй, социальной структуры и церемониальной жизни. Оно передает историю кланов, легенды предков и духовные верования, функционируя как живая летопись идентичности и ценностей хайда. Сегодня искусство хайда продолжает процветать как в традиционном контексте, так и на современной арт-сцене, оказывая влияние на движения коренных и мировых искусств.

Маори искусство

Искусство маори - традиционное искусство народа маори, коренных полинезийских жителей Новой Зеландии. Оно глубоко переплетено с культурой, духовностью и идентичностью маори, служа средством передачи информации о родословной, социальном статусе и племенных историях.

Основные характеристики:

Whakairo (резьба): **Одна из наиболее выдающихся форм, включающая резьбу по дереву, кости и камню. Whakairo включает в себя замысловатые спирали, кривые и геометрические узоры, символизирующие генеалогию и мифологию, часто встречающиеся на домах собраний (wharenui), оружии и инструментах.**

Tā Moko (татуировка): **Детальные и уникальные для каждого человека татуировки на лице и теле, представляющие личную и родовую историю.**

Kōwhaiwhai (расписные узоры): **Декоративные спиралевидные узоры, нарисованные на стропилах внутри домов собраний, часто симметричные**

и символизирующие природные элементы, такие как листья папоротника.
Ткачество: **Традиционное ткачество с использованием льна (harakeke) для создания плащей, корзин и циновок, часто с использованием сложных узоров и натуральных красителей.**
Символические мотивы: **Распространенные мотивы включают кору (спираль, представляющая новую жизнь и рост), манаиа (мифическая фигура-хранитель) и хекау (шестиконечная звезда).**

Культурное значение:

Искусство маори - это не просто декор; это живой язык культурного самовыражения, который передает племенные истории, духовные убеждения и социальные структуры. Передаваемое из поколения в поколение, оно связывает народ маори с их предками, землей и их самобытностью. Сегодня искусство маори продолжает процветать как в традиционных формах, так и в современных адаптациях, играя жизненно важную роль в культурном возрождении.

Искусство инков

Искусство инков относится к визуальной и материальной культуре Империи инков, которая процветала в Андском регионе Южной Америки с начала 15 века до испанского завоевания в 16 веке. Искусство инков характеризуется своей функциональностью, геометрической точностью и символической глубиной, отражая передовое мастерство и космологию империи.

Основные характеристики:

Геометрические узоры: **Искусство инков широко использует смелые, симметричные геометрические узоры, такие как зигзаги, ступенчатые узоры и шахматные доски, часто расположенные в гармоничных, повторяющихся последовательностях.**

Текстиль: **Инки производили высококачественный текстиль, сотканный из шерсти альпака и викуньи, с замысловатыми узорами и яркими цветами. Текстиль был как утилитарным, так и церемониальным, символизируя статус и идентичность.**

Работа с металлом:

Даниэль Бикас Ковры 188

Мастерство работы с золотом, серебром и медью было очевидно в ювелирных изделиях, церемониальных предметах и религиозных иконах. Металлы часто выковывались или отливались в стилизованные формы животных или геометрические формы.
Керамика: **Керамика инков была в основном утилитарной, но также отличалась тщательным дизайном и символическими мотивами, такими как изображения животных, растений и космологических символов.**
Каменная кладка: **Известная своей точной каменной кладкой, архитектура и скульптуры инков использовали плотно подогнанные камни без раствора, часто вырезанные с тонкими символическими мотивами.**

Культурное значение:

Искусство инков было глубоко связано с их религиозными верованиями, социальной иерархией и сельскохозяйственными циклами. Каждая форма искусства служила практической или церемониальной цели, укрепляя мировоззрение и управление империей. Хотя большая часть их искусства была функциональной, оно было наполнено духовной символикой, воплощая гармонию между людьми, природой и космосом. Сегодня искусство инков остается мощным символом андского наследия и изобретательности.

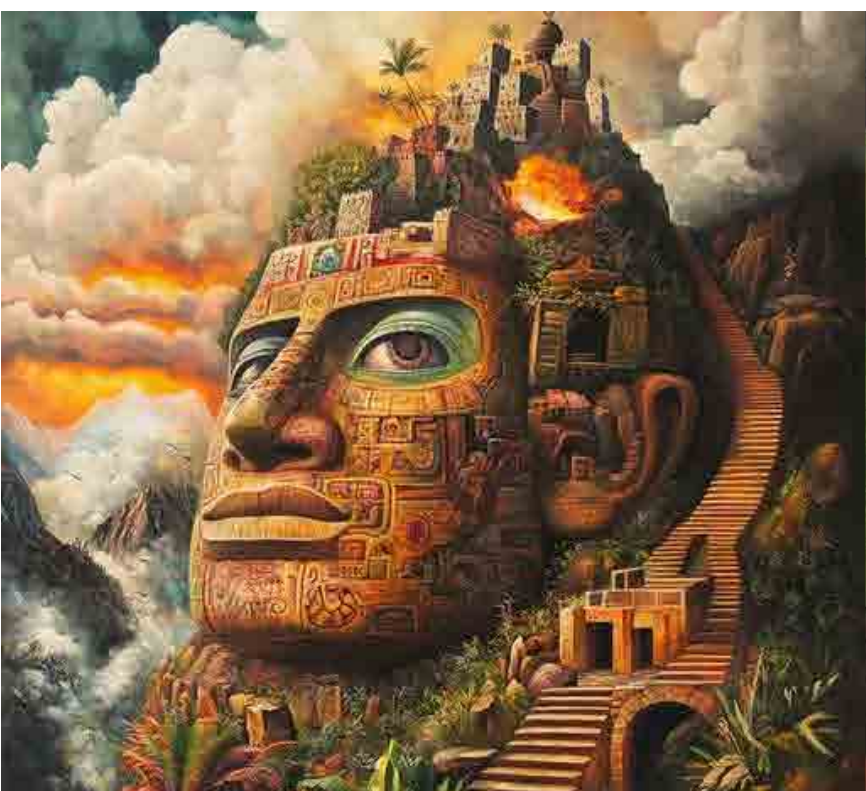

Искусство майя

Искусство майя — богатая и сложная художественная традиция древней цивилизации майя, процветавшей в Мезоамерике (современная Мексика, Гватемала, Белиз, Гондурас и Сальвадор) примерно с 2000 г. до н.э. по 16 век н.э. Оно отражает передовые знания майя в области астрономии, религии и общества.

Основные характеристики:

Иероглифическое письмо: **искусство майя часто включает иероглифы — сложную систему символов, которые записывают историю, мифологию и родословные правителей, — в свои произведения искусства.**
Скульптура и рельефы: **художники майя создавали детальные каменные резьбы, стелы и притолоки, изображающие правителей, богов и мифологические сцены со сложной иконографией и реалистичной портретной живописью.**
Керамика: **расписная керамика содержала яркие повествовательные сцены с богами, ритуалами, животными и повседневной жизнью, часто с использованием тонких линий**

и ярких цветов. Настенные росписи: ярко раскрашенные фрески украшали храмы и дворцы, иллюстрируя религиозные церемонии, космологию и исторические события.

Символические мотивы: **общие темы включают ягуаров, змей, маис (кукурузу), солнце, луну и подземных божеств, все глубоко связанные с космологией и религией майя.**

Геометрия и симметрия: **произведения искусства часто демонстрируют точные геометрические узоры и сбалансированные композиции.**

Культурное значение:

Искусство майя было фундаментальной частью религиозного поклонения, политической пропаганды и социальной иерархии. Оно служило для передачи историй о богах, предках и правителях, связывая народ майя со своим священным прошлым и космологией. Сегодня искусство майя продолжает вдохновлять ученых и художников, сохраняя наследие одной из самых развитых древних культур Америки.

Искусство Моче

Искусство Моче происходит от цивилизации Моче, которая процветала на северном побережье Перу примерно между 100 и 700 годами нашей эры. Оно известно своими высоко детализированными и реалистичными художественными выражениями, особенно в керамике, металлообработке и настенных росписях, отражающими сложную социальную, религиозную и политическую жизнь.

Основные характеристики:

Реалистичный портрет: Художники Моче преуспели в создании натуралистичных человеческих лиц и фигур, часто изображающих людей с уникальными чертами лица, выражениями и прическами. ***Керамика:*** Керамика Моче славится сосудами со стреловидным носиком и тонко смоделированными портретными сосудами, которые иллюстрируют богов, воинов, животных и повседневные сцены с замысловатой детализацией. ***Сюжетные сцены:*** Многие произведения искусства рассказывают истории — изображают мифы,

ритуалы, битвы и церемонии — предоставляя ценную информацию о культуре и верованиях Моче.

Металлообработка: **Мастера золота, серебра и меди, металлурги Моче производили изысканные украшения, маски и церемониальные предметы.**

Символизм и иконография: **Общие мотивы включают морских существ, кошачьих, змей и сверхъестественных существ, символизирующих власть, плодородие и мир природы.**

Настенные росписи и архитектура: **Красочные настенные росписи и сложные глинобитные сооружения демонстрируют сцены мифологии и жизни элиты.**

Культурное значение:

Искусство Моче — яркая визуальная запись мировоззрения их цивилизации, подчеркивающая связь между людьми, природой и божественным. Оно выполняло религиозные функции, увековечивало элиты и передавало культурные повествования. Сегодня искусство Моче прославляют за его техническое мастерство и выразительную силу, предлагающую окно в богатую историю доколумбовой Южной Америки.

Ольмекское искусство

Ольмекское искусство — это самобытная художественная традиция цивилизации ольмеков, которую часто считают «материнской культурой» Мезоамерики, процветавшей на побережье Мексиканского залива примерно с 1400 по 400 год до нашей эры. Ольмекское искусство заложило основу для многих более поздних мезоамериканских культур и известно своим культовым и загадочным стилем.

Основные характеристики:

Колоссальные головы: Самыми известными произведениями ольмекского искусства являются массивные каменные головы, вырезанные из базальта, изображающие правителей с характерными головными уборами, похожими на шлемы, и индивидуальными чертами лица.

Стилизованные человеческие и животные фигуры:
Ольмекское искусство сочетает в себе натуралистические и абстрактные элементы, часто изображая людей, ягуаров, змей и сверхъестественных существ с сочетанием реализма

и символизма.
Мотивы ягуаров: **Ягуары — повторяющийся мотив, символизирующий власть и духовное преображение; многие скульптуры и резные изделия имеют черты ягуаров или представляют собой гибриды людей и ягуаров.**
Использование нефрита и других материалов: **Ольмеки работали с нефритом, серпентином и обсидианом, создавая сложные маски, фигурки и ритуальные предметы.**
Криволинейные формы и симметрия: **Их искусство отличается плавными, текучими линиями и симметричными композициями, передающими ощущение баланса и гармонии.**
Иконография: **Многие произведения искусства изображают шаманские и мифологические темы, включая трансформирующие фигуры и космическую символику.**

Культурное значение:

Ольмекское искусство было глубоко связано с религиозными ритуалами, правлением и космологией, отражая духовное и политическое мировоззрение культуры. Оно оказало влияние на последующие мезоамериканские цивилизации, такие как майя и ацтеки. Ольмекское искусство остается мощным свидетельством одного из самых ранних сложных обществ в Америке, вызывая восхищение своей загадочностью и художественной утонченностью.

Искусство Тлинкитов

Искусство Тлинкитов - это традиционное искусство народа Тлинкит, коренных жителей северо-западного побережья Северной Америки, в основном в юго-восточной Аляске и некоторых частях Британской Колумбии. Эта форма искусства глубоко вплетена в культуру Тлинкитов, социальную структуру и духовные верования.

Ключевые характеристики:

Дизайн формы: **Как и другое искусство северо-западного побережья, искусство Тлинкитов определяется стилем формы, характеризующимся смелыми, плавными линиями, которые создают отчетливые формы, такие как овоиды, U-формы и S-формы.**
Символы животных и кланов: **В произведениях искусства заметно изображены такие животные, как вороны, орлы, медведи, волки и косатки, которые служат клановыми гербами и духовными проводниками.**
Резьба: **Художники Тлинкиты славятся своей резьбой по дереву, включая тотемные столбы, маски, коробки из гнутого дерева и столбы для**

домов, все из которых богато украшены символическими изображениями.

Живопись и ткачество:
Дизайны также появляются в живописи и тканых текстильных изделиях, таких как церемониальные одежды, сделанные из шерсти горных коз и коры кедра.

Симметрия и баланс:
Композиции тщательно сбалансированы и симметричны, подчеркивая гармонию и единство.

Использование цвета:
Традиционные цвета включают черный, красный, а иногда синий или зеленый, нанесенные смелыми контрастными узорами.

Культурное значение:

Искусство Тлинкитов - это живая традиция, используемая для выражения идентичности, рассказывания историй и почитания предков и мира природы. Оно играет решающую роль в церемониях, социальном статусе и передаче знаний. Сегодня искусство Тлинкитов продолжает процветать, соединяя наследие предков с современным выражением.

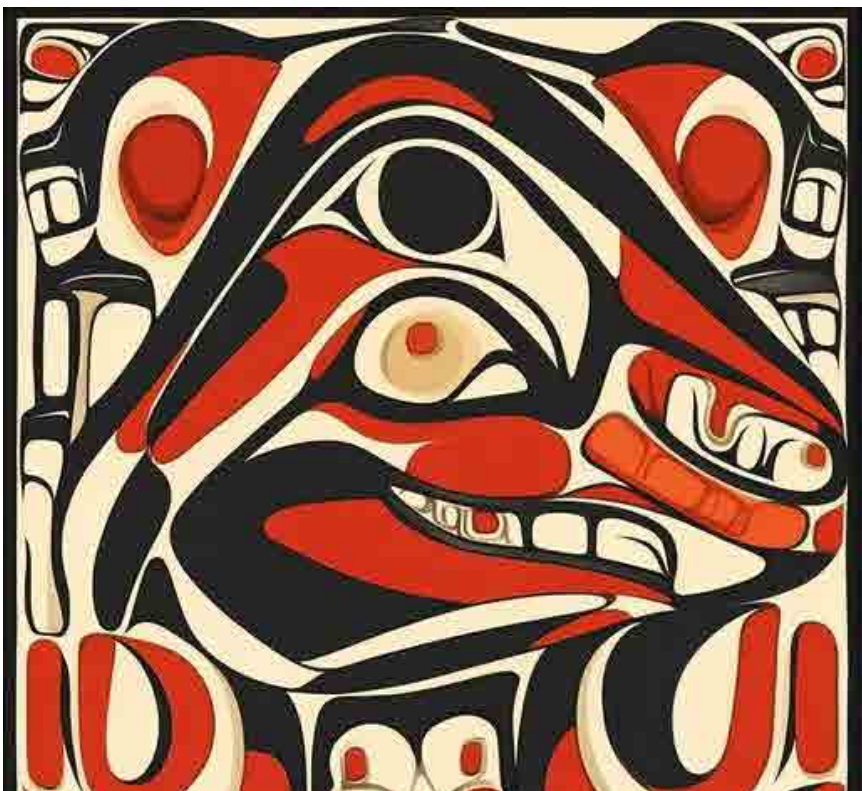

Ткачество идентичности: немецкая карта, флаг и эмблема в тонких шелковых персидских коврах.

В мощном слиянии географии, символизма и древнего искусства Daniel Bikas Rugs представляет новую поразительную концепцию: национальную карту Германии, наложенную на ее флаг и эмблему, тщательно сотканные в тонкие персидские шелковые настенные ковры. Эта авангардная коллекция переосмысливает культурную дипломатию посредством текстильного искусства, превращая идентичность страны в тактильный, визуальный нарратив.

Когда картография встречается с мастерством.

В основе этой серии лежит карта Германии — не просто как географическая форма, а как сосуд истории, культуры и единства. Daniel Bikas накладывает на эту форму безошибочные черно-красно-золотые цвета немецкого флага, подчеркивая смелое чувство национальной гордости. На вершине этого многослойного символизма восседает Bundesadler (Федеральный орел), эмблема силы и бдительности Германии, — сотканный, а не напечатанный, из шелковых нитей тоньше волоса.
Эта композиция становится гораздо большим, чем просто декоративной. Это визуальное стихотворение о месте и идентичности. Каждый узел говорит: о единстве, выкованном из разделения, о демократической устойчивости и о самой влиятельной культурной державе Европы.

Персидский ковер как холст.

Daniel Bikas, известный своим мастерством традиционного персидского

ткачества и революционным концептуальным дизайном, использует ковер больше, чем просто напольное покрытие или украшение. Для него это средство мягкой силы — средство рассказывания историй, дипломатии и философских комментариев. Эти ковры ткутся вручную в мастерских, придерживающихся самых высоких стандартов персидской текстильной традиции. Шелк выбирается не только из-за его блеска и долговечности, но и из-за его способности сохранять точность. В этой коллекции ткачи — сами обученные художники — переводят абстрактный дизайн и политические образы в узлы. Результат: ультратонкие шелковые настенные ковры, мерцающие многослойным смыслом.

Вне границ: культурный мост.

Этот дизайн, вдохновленный Германией, — не о национализме. Это о культурном переводе. Daniel Bikas Rugs использует это пересечение персидского мастерства и немецкой иконографии для создания диалога между Востоком и Западом, старым и новым, традицией и прогрессом. Решение изобразить национальную символику Германии в персидском шелке является преднамеренным. Это переосмысливает европейскую

державу через призму ближневосточного искусства. Это тихий акт культурной дипломатии, показывающий, как идентичность может разделяться, интерпретироваться и почитаться через границы, не стирая происхождение.

От ткацкого станка до мировой сцены.

Эти ковры предназначены не только для частных интерьеров. Они идеально подходят для галерей, посольств и культурных учреждений — мест, где искусство встречается с идеологией. Будь то в Берлине, Тегеране или Нью-Йорке, они вызывают размышления: Что происходит, когда нации не пишутся, а ткутся? Когда границы мягкие, но точные? Когда символы государства становятся медитациями об общей человечности? Каждый ковер в этой коллекции сопровождается сертификатом подлинности, заявлением намерений художника и размышлениями об историческом повествовании Германии — обеспечивая контекст для коллекционеров, кураторов и деятелей культуры.

Видение продолжается.

Это только начало. Daniel Bikas Rugs намерен расширить эту картографически-эмблематическую серию, превращая другие нации в текстильные композиции — каждая из которых представляет собой диалог между идентичностью и искусством, наследием и будущим.

Тканью Германии Daniel Bikas не просто наносит на карту страну. Он наносит на карту возможности искусства как инструмента видения, памяти и дипломатии.